（大清郵政局特准掛號認爲新聞紙類）（明治四十一年四月二十一日第三種郵便認可）

大清宣統二年庚戌七月十五日共二張

本館定報價目
●每份售大洋二分●
中國境內 全年逐日寄大洋九元六角 半年四元八角 日本全年九元六角 半年四元八角 外國 全年十四元四角 半年七元二角
報資先惠 郵票不收

申報

告白刊例
論前二行起碼每行以第一版爲準第一日每行八角半第二日起每行六角半多則按行照算後幅長行二百字起碼短行五十字起碼多則均以十字遞加第一日每字五釐第二日至第七日每字三釐第八日以後每字二釐半

西歷一千九百十年
八月十九號禮拜五

本館開設上海望平街第一百六十三號 第一萬三千四百八十一號 電話第九十五號

洋貨商業公會廣告
定十六日兩句鐘開 九業全體特別大會凡我同會屆時務祈踴躍到勿遲爲盼 戊973

均益公膏士號廣告
本號開設上洋英租界麥家圈棗首北首間壁自運大小洋藥精製清膏零躉發客價廉貨美以廣招徠恐未週知特此告白 戊968

招商局新銘快輪准十六晚開往天津
本輪帳房關灼棠謹啓 戊971

聲明假冒兵牌F.D.F.洋布
本公司所製十二磅重之兵牌F.D.F.洋布自一千八百九十八年運銷中國以來早已馳名各處今聞有人製造洋布亦用該牌爲此登報聲明自此以後如有商行運銷或販賣洋布入華不得仍用F.D.F.三字爲牌印夾布內違者必指控公堂要求賠償損失莫怪言之不豫也至該牌洋布僅有本公司一家出售其他悉屬冒牌賜顧諸客幸乞注意爲禱
宣統二年六月二十三日英國孟哲斯脫泊洛凡公司謹啓 甲536

介紹儒醫
慈谿洪甄宜孝廉精脈理辨症洞見癥結自前年辭淳安學篆隨所之求診者門如市今春應浦東某紳之聘南沙徐浣花明經固深於醫者於時輩鮮所許可獨心折洪君以師禮事之留浦東數月診活者頗衆同人等見滬地戶口複雜秋令時症必多用請洪徐二君來滬爲活人計吾同胞之抱病者幸毋交臂失之
寓所 擇於本館後馬路中旺弄錢江會館對弄慈谿洪公館
時間 午前十點至十二點 午後一點至三點鐘
診例 貧診送 月念一日開診
周舜欽 李平書 王一亭 沈恂卿 席子佩 沈峻凡 姚子讓 張敬垣同啓 戊970

兆康莊執事拜手上言
逕啓者小莊與紳商學界往來各以信義自守乃前月小莊辛遭不幸鄙人經理不善貨深拖欠所有人欠欠人理宜了結勢難久延況事既在官尤爲當務之急所該小莊之款還乞各寶號格外垂憐遵諭送交源通官銀號代收僕今待罪禁所願諸君執信仗義不勝悚惶盼禱之至各戶存款靜候大憲秉公核給請毋過慮合併聲明 戊962

遺失莊票
今遺失晉和莊第一萬另五百九十二號七月念五期元八十三兩此票無論何人拾得作爲廢紙務請各行號切勿收用外特登申新兩報佈告 吳慎記告白 969

周易參同契訪友
汪東亭先生素精玄學錄已築基內外二藥文武火候大小周天均得師授茲將自著並輯各種丹書公諸同志○道統大成並女丹訣三元六角○性命合篇一元二角○教外心法六角郵資自給○先生學理純正如誠志衛生者可至該第面叙處上海楊樹浦老公茂紗廠對門長安里一街七百六十七號新安汪第 知白子啓 戊958

盤典聲明
敝處接盤蘇州閶門外山塘街洪興典當及西津橋分棧業已憑中訂立議據於本月十一日開印起盤擇日換牌開張絕無事外糾葛所有開印以前洪興一切往來帳目暨官私各存項有舊業主自行理直概與敝處無涉恐未週知特此通告
七月十一日 承垣沈廣記啓 戊966

聲明遺失寗波寶華輪船總局圖章
本輪自己酉二月調走溫台之後所用圖章皆是溫州寶華輪船總局字樣故寗波圖章擱起不用今忽遺失特此聲明作廢以後本輪調走寗波另刻新圖章特此聲明 溫州寶華輪船總局啓 戊963

華安壽險信實
敝號主王辛汕於本年六月廿七病故前在華安公司保壽險銀二千兩現已如數交到足見信實 復昌號具 戊964

香港源安公司滬局聲明金秋圃無理告白
啓者華商保險公司開設以來均是先出收銀單據隨後由客家或由經手人將保費送來蓋章收訖爲據至收費與未收另有憑據如照款一層或保費未收如遇意外損失均是賠償迅速向無延緩早在士商諸君洞鑒之中無庸多贅惟去年四月間保到丹鳳戲園本元二千兩三五算七五扣實保費元五十二兩五錢係鮑秋容經手未久鮑遁欠敝公司保費二百兩之譜後查得丹鳳保費未收即向其聲明該費必須送到本公司收勿交鮑手等語丹鳳當時已允後屢追無着未幾該園閉歇即將單據交回註銷因其生意不前亦未便向追保費後金秋圃到敝公司詐索退費敝公司以保費明明未收焉有費退之理答之今伊竟敢登告白以誣本公司圖賴費字樣有意破壞敝公司名譽實屬無理取鬧不願與這等狡賴之徒計較惟於本公司名譽有關特字剖白質諸公明而已 源安滬局白 戊961

看看源安公司圖賴費銀實據
閱報諸君凡向華洋各保險行投保火險或水險者曾否聞先出收銀單以後收費與未收另有憑據乎照該公司所言則先出之收銀單是直不可爲憑矣丹鳳之事僕當時共經手代保銀五千兩三千兩託益同人經保二千兩即託鮑蕭人向該公司代保保費均僕如數墊出所以退保時益同人並無異言即行繳還退費獨至該公司即託鮑蕭人欠銀已遁屢索不付今反稱謂詐索則現向該公司投保諸商號未得該公司所謂另有憑據者速去索取否則以後倘有交涉者可指詐索矣今後請勿多言速將退費銀念九兩一錢七分悉數交來如僕詐索破壞貴公司之名譽有公堂在請爾去控可也 金秋圃白 戊965

再駁金秋圃無理告白
但去年所保丹鳳保費確未收到面經手人鮑秋容已遁今金秋圃希圖詐索退費及許不遂乃一再登報誣詆其狡猾情形顯然共見本公司既未收保費斷不能有費退還之理事既明白此後再不與這等無理之輩多論也 源安公司滬局白
收費與未收確有憑據如蓋回單等類 戊967

招請合股買辦廣告
啓者今有頭等商行開設已有三年之久現因合股人有病不能任事擬作退計故欲招請中國合股人一位或買辦一位以代其任利息頗豐所做之貿易幾有專利性質如有精幹耐勞之人願承此乏定獲佳機覆函請寄申報館轉交六十四號收啓爲感 戊934

官立敬業高等小學堂招考
准七月十四十六十七日午前考驗新生各按程度插班校址在上海小東門內老學前 戊955

集益保商票改期准照八月份湖北正票開彩廣告

本公司保商票原定改期六月照湖北正票開彩不期江浙粵三省經大憲禁售復由諮議局及府縣一律示禁停止而本公司發售之票係貢重產業與別種彩票迥然不同實乃抬實性質截非漁利賭博可比無奈影響所及人盡觀望五六兩月所售無多不得已改爲八月份照湖北正票開彩無論如何不再展緩倘或不開歸還原洋決不有誤特此廣告

南市大成里集益保商公司謹白　戊904

商辦漢鎮旣濟水電有限公司五月三十日截收新股

再本公司新股票息券業已印成請新舊股東於七月十五日後持各股據來本公司或經理處換取新印票券舊股東未認新股者亦祈將原股票及權利證券携來式換如欲更改名記及併合分析務於六月二十日前信到公司通知並報明原股票號數股數名記以便查照底冊改塡遲則一律塡就不便再改特此通告　再本公司更換股票係爲新舊一更起見並無改變股東權利等事亦不取換票費合併聲明　本公司漢口一馬頭　經理處上海後馬路祥康里大慶元銀號　戊743

奏辦安徽鐵路勸股票局緊要廣告

啓者本局正附勸股票人爲遠近歡迎查批發章程紅票每千元冲水十元頭二三標伸水歸原定票之家承領原以酬經手之勞而堅定票者之望現在銷數愈推愈廣而各處定票者更復爭先恐後本局爲承惠顧之般盛思所以酬答今訂自七月份起凡經手售出本局正附勸股票全張得中頭標除向章伸水外特別加送謠喜洋二百元得中二標除向章伸水外特別加送謠喜洋三拾元得中三標除向章伸水外今特別加送謠喜洋一拾元均各歸原定票之家承領此項連伸水洋每會開標後十五天即一體發給四標以下仍照原訂批發章程辦理恐未週知特此廣告　戊924

中國華商銀行廣告

謹按招股章程第十三條載有（股銀分三期繳足）之文現經公決改爲已繳第一期者請將第二三期併繳認而未繳者請將二三期股銀全數併繳定于八月底以前一律繳足除將此項公決辦法載錄議案分函布告外爲特登報廣告凡我　海內外暨本埠諸君速將股銀一併繳足俾得於八月底以前呈部註冊驗資開辦以符公議將甚禱甚●再將本埠代收股處列後　大清銀行　交通銀行　信成銀行　四明銀行　義善源號　天順祥號　源豐潤號　宏大莊　兆豐莊　崇餘莊　愼餘莊　立餘莊　戊918

大清銀行代收肇華製革廠股份

肇華製革爲軍政上實業与經陸軍部考驗精廉通咨各省指定購銷在案本年銷路日廣擴充行本擬加招五萬股每股十元冬月截止**優先一萬股**按十二萬攤派餘利**特別一萬股**與優先股一律另有特別購物券惟軍界得入凡欲購股者請至各行取閱章程

收股處　北京　天津　奉天　廣東　營口　福建　長春　杭州　山東　安慶　河南　蕪湖　長沙　漢口　江西　上海　戊69

好時洋行經理火險

啓者本行經理色勒孟聽火險公司總行設在英京倫敦資本充足專保南北廠棧房產貨物衣服傢私等均可承保倘遇不測自主賠償賠款異常迅速早邀諸　紳商共鑒如蒙惠顧請　移玉至本帳房與華經理陳君振聲接洽可也特此廣告　四川路七號好時洋行東方保險總理密司台格啓　953

同深追悼

滬紳姚伯欣君熱心公益古道照人爲社會上不可少之人實親友中不多得之人乃年甫四十遽溘逝天胡不弔萎此哲人同人等追溯遺徽有哀從中來而不能自已者因定期於十五日假張家花園安塏地大洋房自二時至五時開弔戚友追悼會稍伸悲感之忱惟入場券無庸偏贈凡平日景仰姚君與之有親情友誼者屆期如惠然肯來一律無須入場券至是日所有費用因發起人金琴孫黃磋玖與姚君戚近交深概由二人擔任不必另賜分資特此布聞

李雲書　王博謙　李徵五　孫玉聲　金琴孫　黃磋玖啓

會審公廨廣告

頃奉　道憲面諭正元謙餘兆康三莊各欠戶欠款前經示諭飭赴巡警局暨縣廨呈繳現改由源通豐裕兩官銀號兌收仰各欠戶一體知悉務於限內將該欠三莊欵項前赴源通豐裕兩官銀號繳納毋得違延切切　戊948

上海水木業公學招考

七月十六七八日考試新生二十日開學　門外打鐵浜本校廣告　戊946

全省商會公鑒

七月十八日在南京商務總會開全省商會聯合大會研究釐金改辦認捐問題前經肅函奉訂想邀鑒及現距開會期近務乞　各舉代表如期　惠臨除函請總會轉致分會外合再佈聞抵寗後請先至丁家橋東首本局新舍或八府會館本局或復成商商團內商務總會接洽是荷　江蘇諮議局啓　949

興辦麵粉廠紳商亟須研究

啓者美國白奶利麵粉機器廠早經名馳各國爭相購用今更精益求精獨出心裁創造最新式鋼珠磨輥並新式篩粉機輕滑靈捷能省馬力十分之四五省油十分之七五每六個月加油一次故並無油污入於麥粉之內出粉格外潔白漂亮此種麵粉於衛生大有益處環球稱最故近來新建之廠爭相購用今無錫茂新公司已裝置完全開車出粉上海申大公司亦用此等新機即老廠亦間有添購更換者此後各自改良將見中國麵粉之發達前程無限各省興辦實業紳商請　惠臨茂新公司閱看方知此機乃環球第一之妙機非虛誇也　中國歸上海泗涇路十二號恆豐洋行一家專門經理　戊905

上海中等商業學堂及附屬小學招生

考期〇七月初三初四十三十四廿三廿四〇開學期〇七月廿五〇報名處〇愛而近路商務總會南市毛家街商務分會泥城橋外商學公會及本校〇校址法界紅墳山南首桂林山路打鐵浜〇招考簡章〇見六月廿五念七時報　902

上海時疫醫院　仕商養疴別墅新廣告

本醫院專治一切時疫痧症不取分文治法神奇大昭信用開辦四十天計已全活一千三百十四人之多查各病人雖多霍螺弔脚種種重症然機器灌治者僅五十九人餘均用新發明之藥水針施治立見奇效而到院氣絕並不及救治者先後祇十六人較之上年尤爲得手月來天時不正忽涼忽燠最易感疫夜間露宿更宜切戒其剖開瓜果等物散生蟲所翔集切勿染指所望上中社會廣爲勸諭俾貧苦小家咸知戒愼庶幾疫氣漸消不患傳染倘有病者務望一發即來本院橡皮病車專接病人（德律風一千零七十三號）務請派人來院專引本醫院設在英大馬路泥城橋西首天津路廟屋十幢異常寬敞不惜重金延聘西醫亭司德娥利生兩醫士主政倘紳商各界欲請西醫出診自可接洽再本疴別墅係專爲體面紳商女界而設與施醫名義迥然不同且廟樓高爽起居安適服用伺應均稱利便承醫界諸君登報揚備言揄其美茲不再贅惟祈　公鑒

發起人　沈仲禮　朱葆三　同啓

＊上諭＊

監國攝政王鈐章　七月十三日內閣奉

上諭此次考取八旗及各直省**拔貢生**紹志世興穆印春祿宣汝清王守銘戰殿臣郭廷桂劉潤民張訪陳堂戴旭張作霖王元白方安塘李廣恩王炳文朱振譜蔣鐵珍張子瑞黃傳範管聯第魏僑成壽彤李芳顏士晉孫鼎王灝戴盧文炳王澤永賈治邦朱肇昇朱煥奎東熙孫徐儀蔡壤江友升吳文環陳鵬騫丁受春朱楠方灼金星汪宏梓汪兆鑾張占鼇楮明柄戴秉清張星照李平章易之鴻黃鴻圖吳愛棠王之培彭蠡塾祖穀金貢資王恩賜聞何杰金大年許甄陸秉鈞許正衡王承吉王炳成來裕昌章滔朱襄黃占梅李雲峯陳崇魯陳敬湯周爾頤黃懋謙阮樹棻周運恭宋鑑徽劉壽祺謝懷讓吳鳳遷葛伯才鄭志麟濟煥奎雷渝李崇範熊丙寅唐鏡海夏壽鈞胡家猷崔廷彥陳延齡曹明評王煥文杜愉湯原鏡王賡彤馮士彥李鳳翔劉克昌王光楣李宗仁王澤同辛長緯王洙昌嚴紱之閆開魯劉應昭楊讀顯陳鬱韶鄒照陳金綬郭家升馬庸中劉毓璋劉炎白雲鶚容儒王家珍王璿張曦王運乾曾順熙彭洪陳兆鏐王彥澂邱鴻翔楊益智李先敬曾淮賀經沅梁之桂郭燊吳祖鑑陸棨鈞鄧金相洪義石孟涵呂炳星秦昌濟李受經甘德輝錢頁驥劉盛垣謝毓椿俞之昆盧德璠宣作賓張華棠胡祖同等一百四十九名著以**七品小京官**分部學習立鳳白其焯崇志董棫張時宗張允升劉鳳翔張培厚詹中張鵬浩郭壽祺蘇世楨馬緒熙邊錫三梁禮仁趙文富楊同霖楊培元姚傳駿俞明謙宋華年馮憲章張洛廉何寶善仇琛周志翰朱晉麻殷源溥錢衡璋馮熙宇劉鴻恩詹其桂郭鍾琦戴維熙葉新滋盧文煥劉子敬熊元襄朱章婁鮑寔趙惟仁王上庚徐邦俊歐陽蕃李贊猷熊廣和聶日暄彭祖壽[illegible]

方耆修史翰章李雲諏林歐光林朝璞謝仰祖陳祖蔭陳旃林迴瀾溫贊堯李鈞楊存珣陳子元龍瑞萱金煥樸鄭炳炎賀泰壽嚴恩露胡嗣墉王文錦鄧錫奎葛均黃煥珪尹繼楨譚錫燦張景濤張聲樹段紳勞鼒業盛晏孝傳陳是禮劉文祥閻召棠東貽紳馬其偉呂書田張紹軒王曾述賀景循袁成方何錫桐王貴笙周襄李琨文李澄懷陳鏞王承訓劉葆珂張春芳朱問存周雲霖楊兆庚丁建池李曦藻陳清芝武國賓郭家仮宮重熙范杰王紹璟楊廷秀可秉篪彭占元王相賢徐文永曹之雍陳豫黃士俊景獻瑞張文炳鄧冕鈞乾唐樹勳鄢叙倫彭光北[illegible]書饒時中范光烈毛書賢李明忠吳德溶李樹芳梁壽岷鄧穀入鄒紹益袁炳瑚黎慶恩楊家𣂏黎豫韓姜福年劉麻坤周鈞瀛關祝齡龍泰任王端鴻尹寶衡胡純熙李炳元樑十模賴治天李金棠趙元問劉炳蔚陳祖基王協中丁建中段世忠楊佩玉黃克修鄒佩瓏楊國芬黃行修易賞諏許嘉珍周煥億胡吉卿等一百七十六名著以知縣分省補用王鍾漢果敏桂清張慶興謨爾根寶袁宗濂王翼廷周存培王炳焴程鏡堂張琳馮肅寬劉桂芬李海濟張執中王允成李𢈪時董毅江孫煥綸司鼎[illegible]振釗劉英孫晉詒梅鶴章E俊清姜文傳韋聯棟莊啓傳汪廷沐唐元斌張棨祖孫肇圻姚允中張琴姜德森徐晉吳寶鼎王楷桐華維嶽曹尚峻黃衍裳鄧保琛蔡吉士易振芬廖彬劉文明宋欽穎行絜曾樹柯吳鴻鈞李敬鈞程蔭榖萬先復俞鑑澄任乃大陳寶鑾金猷琳丁華甘蔭棠張宗弼張棨綬胡雲裳陳祖鑾[illegible]楫用董冕南黃毓青歐經鳳吳孝楨陳章叙吳雨商張寶善林鎬嚴繼瀛魏廷楨邢之晃周毓藻朱希雲方朝桓陳爵廖邦驊鄭觀民文冠山易贊周陳曾注陳錕黃宗堅劉希[illegible]宮樹棠商建中林祖式胡緒祥袁廉公劉永年董奎五楊廣貝楊聯奎趙會雲李承訓賈毓鴉方作霖王鳳藻王興能吳卓立任祖蔭陳棻義趙昌燮李兆豐鄒文愷劉殿傑杜若汀胡繼[illegible]玉麟清步武胡文炳溫懷璋程九疇王慶雲[illegible]國璜牟士浚黃金鼎閻卜相[illegible]仲蓮張國鈞安鼎嵩鄒自修王正銘龔福臣鄧明綱徐廷翊萬體乾謝標徐明熙李光熙王蜀璵唐玠文映江許[illegible]巫朝福賀繼琛葉琮陳[illegible]李世霖謝澤袁朝佐任超治黎家麟沖傅霖寀以梅[illegible]秉鈞甯樹芬司徒枚任之熙劉錕忠韋大用袁現兆劉錦才何源慶龍鶴齡[illegible]興光周炳翰嚴泰信解永年侯應中徐成祐朱嘉言陳嘉驥王煒才顏英賢楊粹仁郭之翰[illegible]禪繼經爾緒何天[illegible]爵方八鳳翔家鼎王寶珩趙金聲蕭元傑等一百七十八名交與吏部詢問願就京職者以八品錄事書記等官分部補用願就外職者以直隸州州判按察司經歷鹽運司經歷三項分省補用欽此

旨各省選舉優生著於七月二十二三日在保和殿考試欽此

軍機大臣署名奕劻假鹿傳霖假那桐

監國攝政王鈐章　七月十四日內閣奉

上諭軍機大臣貝勒毓朗差務較繁著開去步軍統領差使步軍統領著烏珍兼署欽此

上諭軍機大臣貝勒毓朗差務較繁著開去專司訓練禁衛軍大臣差使欽此

上諭汪大燮現在出差郵傳部左侍郎著沈雲沛署理仍著暫行兼署郵傳部尚書李焜瀛毋庸署理郵傳部左侍郎欽此　軍機大臣署名奕劻毓朗鹿傳霖假那桐徐世昌

宮門抄　十四日　召見軍機　徐中堂

※交　旨※

七月初七日軍機大臣欽奉

諭旨御史王履康奏請變通釐訂國家稅地方稅年限並將國稅提前規定一摺著該衙門知道欽此　又奉

諭旨度支部會奏議將川省經徵稅契案內之司道獎叙一片四川布政使王人文著賞給頭品頂戴候補道徐樾著交軍機處存記欽此

七月初八日軍機大臣欽奉

諭旨恭親王溥偉等奏據實糾參請旨遵行一摺前據袁樹勛奏廣東高州鎮總兵陸建章前因患病吸烟現已戒除惟該督前在山東巡撫任內失察詳報遺誤著傳旨嚴行申飭陸建章冊報不符著交部議處欽此　又奉

諭旨禮部奏已故工部左侍郎順天學政何廷謙應否准其入祀鄉賢祠一摺何廷謙著准其入祀鄉賢祠欽此

七月初九日軍機大臣欽奉

諭旨御史趙熙奏請飭憲政編查館於會商法官懲戒暫行章程時加意詳訂一片著該衙門知道欽此

※論　說※

論鹽斤增價之害（續）（寒）

不必論增價也由今之道無變今之法數年十數年之後流弊滋多官引必反形退縮減少無可爲計何則貨物之供求相劑其價之日趨於平如水之走下不能以人力强行壓抑裁制之官鹽價過高則私鹽洋鹽將穿七札決金堤奔湊以彌其闕無論設如何之嚴刑峻法斷不能遏而止之今之邏商口岸及引地交界各處之零星小販蹈萬死一生之險嘯聚黨類公然分攫官家之食而不顧者誠以大利所在左券可操也又豈有禁絕之法耶

且鹽之爲物民所必需恒隨人口之多寡以相爲消長承平日久人口有日增無日減即鹽之銷售有日暢無日滯此一定不易之理顧今之官鹽則以滯銷聞適與定理相乖反豈人口之日減哉無亦以私鹽洋鹽日以發達有以殺其勢耳而復皇皇然議增價本末舛逆首尾衡決勢不至盡驅其利於私鹽洋鹽不止是豈計之得者

今者浙江以鹽商之虧折藉辭增價既以推而及於江蘇與其餘各省矣然記者竊嘗徵以學說參之輿論驗其貨物又確有以知增價之爲害大也試更即供求相劑之理論之夫物價之時昂時低自然消長不容有人力參與其間者一視供求二者孰多孰少以爲衡使供之數不敵乎求之數則求者爭先恐後以爲競而物價昂使求之數不敵乎供之數則供者爭先恐後以爲競而物價低純任自然則供求自趨於平民人自相安於無事否則强物情就已意執不平以爲平則大亂之道易曰裒多益寡稱物平施書云楙遷有無周有泉府之官管子言輕重宏羊創均輸諸所講說作爲凡欲使二者相平而已夫不平者既欲使之日趨於平而本平者乃欲强之使不平官以綱維之法以網羅之刑以堤防之低昂之數大相

懸殊則必有衝破藩籬之日史遷言善者因之其次利導之其次教誨之其次整齊之最下者與之爭此古今理財不易之經矣鹽而官是與之爭也爭之不已重以加價一而再而三天壤間曾有爭而不及於亂者乎然苟一國人羣或爲興利除弊起見共表同情悍然不顧一出於所欲達之目的則雖立法未善亦未嘗不可收效於旦夕泰西立憲各國每一法令出必得國民之同意而後宣佈用能日起有功猝致富强其用意至良善蓋必如此然後行法無流弊非無流弊也得人民之同意則雖有流弊而人不敢怨也今茲增鹽價之害騰爲口說播之報章喧傳萬姓議論百端幾於無人不怨有口同嗟亦既非人民之同意矣而欲人人就此範圍不相踰越此必不能之事無待於蓍蔡也

於是相率而逸出範圍之外不資乎私鹽則取彼洋鹽其所以爲此者非必欲不利我國家也洋鹽潔白而價岑昂而其味之濃厚遠勝官鹽即以私鹽論其質純色白價輕味濃較之官鹽已不啻霄壤價既廉物又美吾見人有趨之若鶩者矣人之最重者生命故以衛生爲最要私鹽洋鹽便於衛生官鹽不便於衛生則將何去何從乎且官鹽之劣非其自劣皆增價有以導之也蓋價愈增利愈厚則鹽商取贏之心亦愈熾雜以沙礫混以鹼質無所不爲遂致味淡而色黑穢惡不合於用不宜於飲食而價又奇昂自非無術以他求者孰則喜於購用哉故增價之害可遂條陳之一價昂利多樂於攙雜別質則鹽愈劣而不合衛生二劣則銷售不暢久後必致衰減三適以益官吏之私入四助私鹽洋鹽之暢銷五官私相爭不已必致肇亂則病民孰甚六由上種種無補於國用而轉以誤國(未完)

＊專電＊

電一（北京）

昨日（十三）召見樞臣辦事退值後又**特召那相**入內即**降硃諭那未置詞**遂帶出**世**相**吳**閣學**事前概未知**及見諭意頗不懌**慶邸實預知**故請假未到**世**在軍機**遇事**以**忠厚**出之**意存保全**因此**不合上意慶欲動**迭經**慶邸力求**故遲至今始行發表

電二（北京）

濤貝勒出洋時某某**兩國**均詢**唐紹怡**近狀並言**唐頗能辦事**故回國即**力保**唐得署郵尚**徐世昌**亦**濤**所**保**

電三（北京）

盛宣懷連日**召見三次攝政王**諭詢**財政困難**應如何**整頓**並詢**外債**事甚詳又詢問**南洋勸業會情形盛對**勸業會**辦法**悉臻**妥善足資提倡外人**均甚**贊美地方**亦尚**安謐**

電四（北京）

攝政王欲令**盛宣懷**署理**度支部侍郎**盛以**才絀整理財政**尤**非所長力辭**故仍飭赴郵部原任幫辦幣制事宜

電五（北京）

海軍大臣**洵貝勒**於**十四日**晨六句鐘由京**起程赴漢**

電六（北京）

廷杰奏**條改秋審**事宜奉硃批**憲政館議奏**

電七 北京

江督張電樞府**農**部**勸業會**擬**九月**杪**閉**會

＊緊要新聞一＊

資政院議案先行列表 北京

○資政院總裁倫貝子昨飭秘書長金太史邦平速將開幕應行提議各案列表懸諸廷中並繕具節略若干份分送各衙門政府委員及各議員預爲研究

國會代表與日俄協約 北京

○駐京國會請願各代表以日俄兩國新訂協約其內容不僅如已經宣佈各條所聞果確則關係中國存亡問題者實非鮮尠亟宜籌商對待以圖挽救特於本月十一日午後二時在代表團事務所會議公決方法通告各省團體一致進行以扶危局

濤貝勒主張剪髮之原因 北京

○濤貝勒此次歸國倡議剪去辮髮外間早有所聞茲悉貝勒之隨員等皆已一律剪除惟貝勒與李季皋廉訪則以爵秩較崇未蒙旨允未敢率爾剪除聞貝勒所以急欲剪髮者因在某國時應某大臣之宴貝勒身衣軍服盤髮於頂以冠掩之而往入門即與某大臣摘冠致敬不意弁髮陡然下垂適爲座中某女公子所見作嚶嚀笑貝勒大慚故回國後即向監國力陳辮髮亟應速除免致招笑監國以問某中堂中堂答云茲事重大非與諸王大臣磋商不可貝勒乃掃興而退

濤貝勒又將組織飛艇隊矣 北京

○濤貝勒自出洋歸國後深知吾國整頓陸海軍籌款不易且即有的款急起直追亦非期以十年難著成效現在外患日亟決非可以待至十年者擬竭全國之力組織一飛行艦隊以免落人後者蓋飛行艦隊各國正在極力創設一經成立將來海陸兩軍必至失其効用逆計吾國海陸軍成立之時外洋

飛行艦隊亦必成立故擬先從飛行艇入手並決意先定國是使至自上下皆注重軍事擬俟資政院開幕之日以決定國是爲第一議案刻將此意力向王大臣陳述以冀得多數之贊同云

民刑訴訟暫照法部定章辦理 北京

○近來各省屢以各級審判民刑訴訟章程請由憲政編查館核示以資遵守憲政館因於日昨通咨各省謂此事尚在核議修訂奏請頒布法部所訂各級審判廳章程現據該部咨稱業已試辦自可查照辦理作爲暫時章程藉資遵守希即轉飭遵照

郵部丞參之多如是 北京

○郵傳部丞參上行走之多爲各部所未有有奏派者有由堂官自派者先後共計有念四人自胡侍御奏參後郵部堂官迫於明旨擬裁去七人數衍參案詎覆摺未上而已有諭飭該堂官將所有丞參各員銜名彙開一單呈覽郵尙等大窘只得將二十四人令行列入單內聽候上意去留茲將二十四員銜名探錄於下　陳毅（湘人記名丞參）楊士驄（皖人記名丞參）朱恩紱（湘人記名丞參）阮忠樞（皖人記名丞參）林炳章（閩人記名丞參）王孝繩（閩人記名丞參）龍建章（粵人記名丞參）連甲（旗人記名丞參）奎珍（旗人）李經邁（皖人）雲書（旗人）葉恭綽（粵人）良說（旗人）以上奏派　詹天佑（粵人）關冕鈞（桂人）奕壽（旗人）以上候補丞參　袁世傳（豫人）張步青（粵人）馮元鼎（粵人）屈永秋（粵人）程明超（鄂人）袁長坤（未詳）許引之（未詳）章棱（浙人）　以上續派

藩邊應舉要政造表報部 北京

○理藩部前爲整頓藩政鞏固邊圉起見曾通飭蒙藏各部落將籌辦新政情形分造表冊報部以便考核現聞回疆車汗等部落及土司土舍已將籌辦各項要政列表塡報到部茲將該表內容探錄如下（一）墾務各該部落等處界內之地畝計分兩項（甲）已經丈放地畝由何年月日開墾共若干頃及升科之成數（乙）未經丈放之閒荒若干里及有無私荒（二）木植分調查培植兩項（甲）調查該處深山腴地之森林木植以何山何處所產最勝及樹植之種類山地形勢（乙）該處如產植缺乏富有閒地應即擇閒腴者設法培種以闢利源（三）牧廠牧牛馬駝羊等類分四項查報（甲）游牧（乙）牲畜（丙）倒斃（丁）孳生切實數目（四）野獸分兩項（甲）野獸種類（乙）該處人民向日之捕獵（五）皮毛骨角四項之種類及售値數目（六）鐵路（甲）調查何處應行修築（乙）勘測路線之情形詳部籌辦（七）礦產（甲）產礦之種類已開辦者若干處及年月（乙）發現礦苗未開辦者若干處及種類（八）漁業（甲）調查有無漁業及產額之多寡（乙）獲利總數及種類（九）鹽務（甲）有無產鹽之區（乙）運往何處販賣及界限並有無抽收稅欵（十）兵制（甲）該處備兵之額數及已否改練增添（乙）所用軍械之式樣名稱（十一）學務（甲）已否查照內地章程設立學堂（乙）所設學堂共有幾所（十二）台站（甲）該處台站之等第及里數界限（乙）台站輪流補換人役之戶數（十三）疆界（甲）東西南北之四址之面積里數（乙）與某處連界及是否接連外國地界（十四）商務（甲）該處以經營何項商務爲最及各項商業之種類並戶數（乙）該處是否有外國商人經營商業等事

蘇省歲入果有如所增之數耶

○度支部電致蘇撫云查預算入欵冊地丁驛站正耗挑膏編征俸工等止三十四年年報收數計少二萬七千一百餘兩且查三十四年奏銷未完之數尙多例以預算數似覺更少擬酌增五萬兩清賦成效既著不得再援原奏約估之數爲標準擬照三十三年奏銷成案酌增十九萬兩蘇糧道漕倉正耗擬照三十四年奏銷酌增六萬八千兩契稅上年部章加抽一半自不得僅以三十四年爲比例擬視寗屬歲入之數爲率酌增十五萬牙帖稅捐如贛皖等省均尙收二三十萬之譜豈蘇省轉不及三四分之一恐其中大有隱匿情弊擬增十三萬兩新軍扣建四千餘兩未列總冊照數增入查嚴核出入爲試辦預算第一要義務請查照以上所列及各電商辦各節分別酌核迅速電復其餘一切出入各欵如有隱漏冗濫之處亦請查明電覆

魯撫贊成修建汴濟鐵路 北京

○魯撫孫寶琦昨有公文來京咨呈郵傳部探其內容因濟寗州紳董稟請由該州修建鐵路展至河南開封府以便與該省鐵路接連而利交通孫撫詳查該紳等所稟各節實足以便利輸運開通風氣而於官府緊要公務尤多便利故深表贊成咨部立案

鄂督懲處玩視預算各州縣 北京

○鄂督瑞制軍據藩學臬會同清理財政局司道詳稱查部定清理財政章程第十四條內載各省文武大小衙門局所自宣統二年起預算次年報告欵項編造清冊於二月內送清理財政局由局彙編全省預算報告冊呈由督撫於五月內咨送到部等因所有本年各州縣應造預算表冊屢經文電交催僅據武昌府江夏等五十六廳州縣呈送到局由局彙編詳咨其未經造送預算表冊之各府州縣內有現任崇陽縣知縣王公輔現署通城縣事分缺間補用知縣熊家琪現署黃梅縣事本任蘄州知州查雙綏等三員在任較久距省較近實屬玩視要政應請奏參將其摘去頂戴勒限嚴催

其路途較遠在任未久之各州縣亦酌量分別記過示懲等情制軍准即具奏請將王公輔熊家琪查雙綬一併摘去頂戴如該員等能將應造預算表冊妥速造送再行奏請給還倘仍不知振作始終玩延另行嚴參七月初五日奉硃批著照所請該部知道

京師近事

▲監國於初七日召見澤公聞共叫起兩次第一次垂詢近日財政情形凡各部院各省明年預算核減歲出增收歲入等事均經詳問第二次係飭預籌的欵擴充全國陸軍之事並諭會同濤貝勒斟酌辦理

▲石御史長信奏參吏部積年弊竇一案已奉旨交查辦之廷林兩大臣嚴行澈究現兩大臣已派員至吏部將十年以來保舉難廢案卷提至法部計共有六車之多故現弁凡辦保廢者均須暫緩

▲澳門勘界事粵督及勘界維持會屢電外務部請速與葡人議結已屢見前報茲聞此事自高爾謙左丞回京後即由外務部電請駐法劉公使就近與葡國之外部妥議近得劉公使電稱葡政府現均避暑在外須俟西九月方能開議

▲某御史日前上一封奏略謂近來舉行憲政及地方自治等事人民均含怨於加捐抽稅不知何者爲憲政各省屢滋事端實由於此應請將憲政暫行停止云云攝政王甚不謂然故留中未發

▲京師考試法官現已舉辦茲聞法部大理院會議擬將各級審判廳及檢察廳現有人員一律甄別如有不能勝任者即行分別撤退另以新取之員酌補

▲樞府近日提議以理藩部擬添丞參係爲贊畫治理蒙藏之機要設非練達新政確有經驗者不足以充此任某樞相因力保陸京卿宗輿新政敏練大可充任該部丞堂各樞老亦然其議俟日內商之壽尙即可定議

▲濤貝勒此次赴各國考查陸軍時每至一國貝勒即派隨員等將所有考察事宜旁及閱歷境遇逐節詳細載入手册日前貝勒已飭軍諮處科員將此項軍事考查册校正編輯成書發刊印刷以備改良軍政之參考

▲總理禁烟事務大臣恭邸昨電各省飭將官紳辦理之禁烟會社一切成績切實調查按照定章獎給一二三等徽章及六七品功牌以資勸勉

▲廣東同鄉京官內閣中書楊敬元等以鹽稅撥抵賭餉事迄未實行特聯合旅京官紳四十餘人聯名上書督辦鹽政大臣澤公俯照諮議局請提中飽以抵賭餉勿徒藉抵賭名目私加鹽價並請速爲宣佈章程以免商民疑慮

▲新分外務部主事以該部向有津貼每月五十金今不名一錢直使後來者有臣朔飢死之歎屢請於堂官乞憐萬狀現鄒紫東尙書商諸各堂月給津貼銀十六兩已可比法部之得烏布者矣

▲總廳科長李某初由內閣中書於上年奉移案內預買移獎主事謀保免選主事以五品警官候補又以辦理福壽全彩票謀保免補五品警官以僉事候補近又於左五區拿獲盜犯案內得保四品銜一歲三遷同僚咸欣羨不置

▲濤貝勒以此次出洋考查所有隨員不無微勞足錄擬將隨員哈漢章文華姚賓東唐與朝程經邦李經邁彭燦昌徐致善劉恩源田龍章桐昌吳爲雨張慶桐一律奏請獎敘以示鼓勵不日入奏

▲民政部堂官因鑒於革黨汪兆銘之案深恐此次由外洋回國之畢業生內有革黨潛匿其間藉考試名目來京煽惑現已嚴飭內外城總廳及緝探局等注意偵查故日來京師偵探到處佈置甚爲嚴密

▲鹽政處提調晏安瀾時被京師報界攻訐而晏則處之泰然昨飭該處委員將各報詆罵之論說紀事剪出彙訂以備觀覽聞晏提調仍作得意之語謂我雖被罵猶勝於碌碌無能者之無被罵價値也

▲京師電話改良地道通線一事現已開工敷設機器聞該局總辦祝書元因安設桶管纜線於沿街開挖地道頗礙交通故限至本年十月內所有工程皆須一律告竣

時評

其一

世續開去軍機缺吳郁生毋庸學習軍機而以毓朗徐世昌補授軍機大臣在朝廷愼重樞要量能授職其用意固非常人所能測惟向之軍機大臣其能發意見策要政者大抵屬於領袖大臣一人其餘則旅進而旅退者也智者千慮必有一失軍機處不以一人當之而必多其人者蓋欲其和衷共濟各竭智慮以裨樞要也若名爲多人而實仍專屬之一人豈其本旨哉故非破除舊習慣使之和衷而共濟雖數易軍機固猶無益也

其二

曩者滬杭甬路事一般士民羣焉集矢於盛宣懷今盛赴郵部侍郎任適當四國借欵湘鄂力拒之時殆必有勉爲其難以慰湘鄂人之意者不然則江浙之風潮卽湘鄂之前事也吾是以爲侍郎勉

浙路招包橋工

本公司杭甬段甬投橋工現欲招人承辦定有兩種辦法一工料全包一包工不包料如有熟悉橋工投確經驗資本者可於七月十五日起至上海老垃圾橋貼德里本公司看明圖樣章程限於二十日截止投標定二十一日午後在本公司當衆開標如均不合意本公司有權全不包出也特此廣告

23742

淮安府中學堂伍鸞義君頌揚

鉄面散

善治面上百病果然

立奏奇功

人壽醫藥室餘年醫學先生惠鑒鄙人面上素有紅瘰斑點百藥嘗試皆無一效每一覽鏡自慚前於正月間郵購貴藥雙料鏡面散一料如法敷擦旬日後一月居然立奏奇功不獨紅瘰斑點盡行去淨而近時面色紅潤較諸昔日之不揚者判若天淵深理當鳴謝用誌數語請登各報以彰保證庶海內外諸君有抱面上雀斑酒刺白皮汗斑紅瘰斑瘢粉刺瘡疤滯氣等症傳得同濟惠澤也（下略）淮安府中學堂伍鸞義上言庚戌二月廿五日郵局掛五八四號原信存在案頭購者儘可取看

兩瓶每料六瓶洋二元五角單料每瓶二角半每洋五瓶 人壽醫藥室開在上海山西路即盆湯弄大街集益里二弄對門上海只此一家各省大藥房均有寄售如無寄售之處由郵政局購而妥且速再外埠未設分售處如欲經理可函訂章程有特別利益北京經理處在前門外華英藥房四川成都中法厦門中國藥房各省大藥房均有寄售

23404

亞支奶金銀剋烟藥

老藥仍售一元

新藥一元四角

加重參苓汁包斷一錢烟癮

分銷者注意

物之美惡有等差故價之貴賤不相若從未有始終一價之物亦未有不分貴賤之物也然價之貴賤非任意而漲落也實以成本之輕重爲貴賤之標準耳敝處經理亞支奶戒烟藥每聽一元其價已歷數年今歲加價四角緣參苓諸補品價值倍於曩昔而又有萬萬不可減少者如亞支奶君藥之性質專一殺虫化毒非佐以參苓補品不可況吸烟之人大半體質虛弱加以尅伐之劑安可不重用補品試觀服他藥戒烟者往往有戒而復吸有戒之不終有戒而多病有戒而內虧者皆由藥不求良吝用補品所致縱後來僥幸戒脫而百病業已叢生雖補無濟惟亞支奶性最和平戒劑之中佐以補品補品之中使以戒劑君臣佐使配合得宜故戒斷之後莫不身體康健面貌豐潤一切調補之品不須再服誠爲盡善盡美一舉兩得之最優品也無論年老年幼癮舊癮新均能藥到癮除永無流弊自今歲加價以後之藥補品尤加重用以故服而戒絕者不必爲善後之計自能免虛弱之虞明雖加增實省補劑費用且敝處老藥仍照舊價零售躉批未嘗稍加毫末敬勸○分銷各鋪亦當見利思義共表同情萬不可貪圖小利以一元之舊藥冒充新藥加價而沾其敗壞敝處名譽之罪小其阻礙戒烟前途進步之罪大也再者敝處有遵林文忠公原方精製一種半濟林丸其價甚廉每袋僅售洋一角五分能戒六錢烟癮每打售洋一元五角其中非無補品而成本較輕故敝處即從廉發行若欲謀利何妨自高聲價總之貴賤雖殊而靈效則一外人何從辨認然神明共鑒自問難安○煙界諸君當不以鄙言爲河漢也

大日本政府特許商標給專賣二十年

文憑在◉國民政部驗准◉各督憲給示保護銷行二十二省◉價目 盒上有一元者仍售一元新藥售一元四角加有赤浴圖爲記八月節前批發放盤新藥每百打價洋一千元◉半濟林丸批發一千包價洋一百元郵票九五折通用寄費不加

上海英大馬路壽康里席裕麒佈告

7.
3727

文明大舞臺夜戲頭等正廳五角

十五夜　頭等正廳五角　二等正廳三角　特別包廂六角　三層包廂四角

金慶奎　金阿慶　伍月華　張金培　沈韻秋　沈月來　王永利　應寶蓮　殷春虎　何金壽　萬盞燈　沈韻秋　趙如泉　水仙花　何家聲　范少山　楊壽長　呂月樵　徐春發　范少山　小桂枝　儲如泉　呂月樵　白文奎　萬盞燈　小魁仙　何家聲

御街當道　張三借靴　金殿裝瘋　令公碑　云中鳳　草上飛　劉坤華　寶云仙　于永海　大鬧嘉興府

玉寶花　沁泉　諸壽卿　刑律改良　當堂破腹驗花

沈飄香　何金壽　楊壽長　殷春虎　徐春發　九更天　二本孤兒恨新戲

▶本舞臺電話五白九十五號◀

商辦新舞臺

十五夜戲頒演日戲每逢禮拜三禮拜六禮拜日開演

許奎官　夏月潤　林步青　夜來香　奪取小沛　打祝家庄　馬珠　飛　鳳陽花鼓

小雙鳳　薛瑤卿　張順來　馬飛珠　小保成　小連生　七盞燈　趙文連　小黎青　許奎官　小德喜　崇連仙

新排故事　誰知雌雄　男不女女不男　情節新戲

邱蕊卿　毛仲琪　趙文連　賽魁冠　林步青　夜來香　小連生　夏月珊　夏月潤　小保成

上海黃勳伯　新編滬上文明體操團會義勇無雙情節加景新戲

法界卜鄰里口鳳舞臺

十五夜戲特請京都初次回申天下第一等眞正坤角頭等正廳五角

小云峰　賽燕云　蕭翠喜　沈翠芬　韓孝峰　小奎官　投日府　酒樓鞋　豪傑居　三疑計　龍鳳寶閣

○●○●○　恩曉峰（小云仙）　打姪上坟

金翠英　賽同來仙　小寶成　云裏飛　筱寶珊　五月仙　（大鬧）嘉興府　日月圖

◀恩曉峰▶◀筱寶珊▶（雙武十回）

電話一千七百五十二號

石路新開迎貴茶園

十五夜戲特請京都眞正超等文武名角新裝自來風扇正廳洋三角

葛玉廷　王瑞云　小春來　李少棠　陳嘉祥　劉永奎　四盞燈　小桃紅　張德俊　富仙舫　李德山　三盞燈　彩上飄

孫寶奎　王寶山　張小福　王振奎　英春奎　張春慶　馮福奎　張長順　潘喜祥　王福連　陳福元　高慶珍　王鳳全　張云亭　譚月明　張玉林　劉全瑞　陳燕奎　畢富成　李春棠　李福祥　童子紅　王翠芬　丁俊卿　小菊蘭　張德祿　五月仙

全部（新排）　九（特別）　錯（改良）　十（文明）　命（時事）　案（新戲）

▶本園新裝電話三千五百四十四號◀

春貴茶園夜戲大減價正廳二角

十五夜特請京都內廷供奉眞正超等文武名角合演改良拿手好戲

王紅全　蔣翠芬　高玉喜　范書祥　吳春恆　黎桂芳　李吉才

黃孫毛寶黃戲頻

黃巢造反　孫氏祭江

春恆　常　筱桂芬　李一盞燈

吳春來　董德云　李秀奎　譚永雲　李蔣　鑫甫　趙燕飛　譚永奎　徐鎮奎　張俊奎　吳春來　劉六林

茂州廟　翠屏山　伐子都

▶本園新裝中外電氣自來風扇◀

大舞臺日戲禮拜六頭等三角

十六日戲禮拜六價目頭等正廳三角二等正廳二角三層包廂二角

楊景等　王子雲　小魁仙　小沁泉　龔雲仙　沈月來　王永利　沈韻秋　應寶蓮　何家聲　殷春虎　水仙花　何金壽　呂月樵　趙如泉　何家聲　伍月華　楊壽長　范少山　萬盞燈　小桂枝　呂月樵　儲如泉　何金壽　楊壽長　何家聲　徐春發

王彩芝　劉春秀　迴天　一箭定江山

謝水福　劉燕權　金河慶　金寶奎　取金陵　黑驢告狀（代打出手○）

重排翻新特別改良戲　野蠻公子　活動新式雙轉大舞臺

（翠仙茶園）

十五夜戲正廳價目每位洋二角

小霓仙　小琴仙　林月翠　李寶奎　林月梅　金處　寶蘭芬　李寶奎　尹桂鳳　賽月樵　賽勝奎　吳新寶　紅菊花

准演吟詩脫靴　合演蘆林坡　演戲鳳　龍美案　准演打棍出箱　小放牛　合演挑華車　准演五福臨門

鳴盛公記梨園

巧月十五日戲

正本

（冒功害命）

（西河會妻）

英雄景　札脚昭　聲架棠　蛇仔杰

首本　夜演出頭

（雁玲拖恨）

（藕斷絲連）

靚芬仔　新松喜　札脚昭　新蛇王蘇　湘子全　蛇王滿

日價　特等大洋三角　頭等大洋二角　二等大洋角半　三等大洋一角

夜價　特等大洋六角　頭等大洋四角　二等大洋三角　三等小洋二角

（新添電氣風扇）

鳳舞臺

○新聊齋連檯新戲○

（二本）

田七郎

3690

現已排演純熟擇吉演唱園主白

看看張園

廣東出品協會

（熖火比賽）

啓者敝省餘火久已馳名向蒙各埠士商賞識茲值南洋舉行勸業盛會特選廣東東莞張利益花隷李華兩家餘火運往南京勸業會場比賽五花八門特別奇巧異常目經蒙政界賞識獎勵現特分運數盒來申准於本月十六夜特假張園燃放比賽以供雅賞看資五角屆時務祈諸君光臨快覩以曠眼界幸勿錯過此佈如遇風雨改夜

廣東出品協會總協理披露

2322

張子泉告啓

僕有獨木沙坊壽器一具倘蒙紳商賜顧請移駕至馬路梓裕和潤莊朱麗笙兄面議或英大馬路裕祥兄內謝錦室當定價不誤

3717

三馬路文明大舞臺

超等藝員回申十三夜登場

張　鑫　培

十三夜 失街亭 空城計斬馬謖

十四夜 釣金龜 張義得寶

十五夜 李陵碑 令公碰碑

3669

文明大舞臺特別異樣燈彩新戲

十六夜宮長過路頻演二齣好戲

重排全本各色綢緞扎成異樣五色電光佈景彩片

目蓮救母　鵲橋相會

遊十殿大轉舞臺活動新式雙轉大舞臺 乙3736

商辦新舞臺

十六夜即禮拜六晚頻演好戲

黑籍寃魂　天河配

本舞臺黑籍寃魂一齣爲沉迷烟籍者現身說法一片婆心前瑞升帥觀察上海時以是劇有益於世道人心受特賞給銀牌大加獎勵本舞臺爲喚醒國民起見不惜再三排演況目下禁烟時代期限日迫法令日嚴若不及早戒除將終身成爲廢民本舞臺深爲憐閔特於十六夜即禮拜六晚准演（黑籍寃魂）並配以水法荷渠新彩戲（天河配）幷附送現身說法圖一張傳沉淪黑籍者一見之觸目驚心永離烟海即未有烟癖者亦可爲傳送轉相勸戒勉使吾同胞速登壽岸本舞臺有厚望焉特此傳告即請早光 乙3798

文明大舞臺夜戲價目

初一夜起全部藝員一齊登臺

頭等正廳	二等正廳	特別包廂	三層樓包廂	幼童	僕票
五角	三角	六角	四角	減半	洋一角

乙1663

推命如神

洞樂天先生精通奇門數學推命不報生辰看書度指即知年月日時父兄妻子窮通得失文武陞遷商賈盈虧靈驗如神前月推余之流年有一喜一憂果於廿八日添一子本月初四夜一小女眞可神人也特登數語鳴謝傳我同胞欲問津者幸勿失之交臂命金起碼六角現寓四馬路望平街同慶公棧南市何月初謹啓 乙3738

禮拜五拍賣

文治洋行

准於十五十點鐘在本行拍賣密片牌小孩十牌香烟十箱條頭皂四箱瓶頭雜物花旗標大大小書鏡雪茄烟窗簾檯布被單地毯枕套大小鐵床上等房間式大菓寫字檯間式書櫥寫字檯寫字椅帽架衣架漆布法大藤椅馬桶箱流洋大小冰箱以及另星什貨不計此佈 文治洋行啓 丙547

亨白避暑學園

徐家匯路九號

每晚八點鐘起天明止

本園建設已歷多年平時泰西紳商涖園游樂者絡繹不絕今特改爲中國及貴家眷屬避暑之地園中各物能令游客怡情悅目而燈彩之光亮尤爲中國他處所未有園內凡能舒暢游客身心之事物無不具備特請名廚調製西式大菜並備名酒以供貴客點用園內公私各室裝飾華美每晚自九點鐘起至黎明爲止貴客可以隨意入內賞玩園內開演上等影戲每晚換片一千尺並有中國戲法攤簧及泰西美女開演跳戲其最有可觀者則爲新到名角傳蘭克錫尼號爲世界之跳舞所獻各藝均能驚心駭目爲東方所未見欲睹奇藝者幸勿失此機會也 甲2405

法界吉祥街

興商勸業場

本場逐日遊客如雲茲特挽友相邀東京著名美術家客申五天准於十四日起每日下午六句鐘至晚十一句鐘止仍贈彩漏號茶券當日開彩即領品物諸君欲廣眼界請惠然肯來是幸第六次得物門票七月廿四日開彩 乙3741

禮拜一拍賣

公信貨

准於十八日十一點鐘在本棧房拍賣三磅半至七磅軟硬椅岳陽樓官誥圖彩美人財星照壽鹿祝壽圖猴牌小蝴蝶立馬牌綠氣球各種洋紅布等餘貨不計此佈 老公茂洋行 丙549

禮拜二拍賣 上等木器

瑞和洋行

准於十九日十點鐘在本行拍賣影戲機器洋琴打子機器新鐵灶銅床全副房間式地毡面盆床大椅寫檯椅子式山扒檯大菜檯椅子大菜式京銀器料器以及古銅古磁花瓶香爐八物等不計各客欲拍者先一日至本行觀看可也此佈 瑞和洋行啓 3740

禮拜六拍賣 馬車屋料

倍發洋行

准於十六日下午三點鐘在虹口老把子路安慶里一百五十六號順記馬車行內拍賣象皮轎車三部象皮四輪四部象皮二輪一部鉄輪四部大市二馬二匹小快馬八匹像生俱全再有大小馬房十餘間石片瓦同黃沙六十下方一應什物不計准上午可看隔日現銀出清此佈 倍發洋行 丙545

（有志英文者注意）

何又臣夫子客冬因教讀過勞患病回粵調治諸同學不得已散館輟學現聞先生病愈同人等敦請其回滬重行設帳已蒙應允茲定本月念五開學恐未週知爰登報章俾同志者垂覽焉館設海寗路盈善里一百四十八號門牌 門人謹白 乙3175

禮拜六拍賣

啓者禮拜六即十六日十點鐘在本棧不限價拍賣各色海馬牛牌鵝牌等呢各種八仙母子利市鵝魚狐頭洋紅標色條羽紗燈心絨十磅金危危市布等貨此佈 義記洋行啓 丙45

禮拜二拍賣

鐵器雜物

魯意師摩洋行

始創自同治十三年即英一千八百七十四年

准於十九日下午二點半在金利源念一號棧房拍賣白鉛絲爐柵欄爐子管鋼絲鐵絲火油漆鐵板黃銅舊墊子一應舊鐵什物不計此佈 魯意師摩洋行啓 丙4

（拍賣預告）

魯意師摩洋行

始創自同治十三年即英一千八百七十四年

茲有蕩磁面盆蕩磁口盃蕩磁籃各種蕩磁器等貨再期拍賣登報此佈 魯意師摩洋行啓 550

遺失提貨單

海關第二十三號提貨單係本行提留聲機器九隻另有戲片零物特此登報請各行號勿收此提貨單爲幸 羅辦臣琴行啓 3739

合記新舊油桶公司廣告

啓者本公司專做新舊油桶配合洋行裝油廠裝蛋之用抛貨無誤期如有貴客欲售各寶行廠欲買請至虹口華記路永寶里第六百四十九號門牌面訂 乙3744

警船告示

大清各口巡工司戴 查粵海關稅務司所屬界內新安縣地方在海道圖說未載之兩處查出礁石兩塊合將其情形度勢開列於左 計開 一廣州府新安縣海盜洲地方進波屯灣水道距灣相近之處查出礁石一塊石上於朔望潮落時水深六尺八寸自石礁北礁石爲北七十二度內相距四百二十九丈（即約二里三分三叉榕面頭海島西岸外約距九十八丈之處查出礁石一塊石上於朔望潮落時水深七尺六寸半自石礁該島南角爲南六十三度東相距六百四十三丈（即約三里半、再該島即距澳門東邊地方四十里 以上所開度數均按羅經方向 宣統二年七月初八日 第四百九十四號示

莊摺遺失

本號與常州慶豐裕莊往來銀摺一扣內有根條三頁於六月廿三日寄永義和信局今據該局報稱局船于六月廿五夜行至常熟縣境湖蕩地方被劫所寄報摺根條均已遺失自經該莊註銷並向縣署備案外特再聲明作廢此佈 沙溪恆順信告白 乙3273

尋人

七月初六上午走失女兒一口年十四歲名阿毛身穿洋布衫褲足穿金元色布鞋大脚面方圓小臉子如有人知其下落報信洋五元送到謝洋拾元決不食言此佈 大南門內第十八號汪宅啓 乙3.23

（廣東彭壽堂聲明假冒）

真一分時止血　止痛玉樹神油

本堂秘製玉樹神油其奏效之神速無回其右專治牙痛頭痛肚痛腰痛心胃氣痛風濕骨節諸般酸許立見奇功而治水火滾油燙傷刀槍跌打損傷一切瘡毒外症尤有藥到病除起死痛生之功每晨擦服少出能治疫痧症疾傷寒及霍亂嘔吐不服水土諸患治愈疑難怪症數以萬計醫生者預置一瓶勝延眞醫在家近有奸人用薦荷樟腦等油冒充此油到處混售然僞油色綠性烈不能內服眞油性和易服色黃而香較之自然眞者每瓶一元小瓶五角上海抛球場南首河南路三層樓七號洋房廣東彭壽堂啓 乙3437

盜封莊票聲明

本號由林永和局寄濟浦豫豐行收取莊票一紙計德業日增篆文方印支條晉生莊兌計五百廿四號六月念九日期例洋三百七十二元正該行將票轉寄蘇州向收不料至途遇盜劫向該莊掛失廢洋已收回請中外各商切勿收用特此登報聲明 海州正泰臘號特告 乙3734

（臭虫全滅）

殺蚊不留一隻

此藥一經點着放於除虫器內即有烟氣騰佈滿室隨將門窗透風之處暫時關閉約歷十分鐘能將室內蚊虫盡數殺死無一能逃如滅臭虫須置末下一夜可以全滅藥氣清香開之有盃價除虫器一只六角條藥每洋四包每包三角藥粉每鐵兩角每洋六罐藥界亡果十三弟括打零房一家發售 乙3306

乍浦路十七號

寶亨香菜館

永忌令上市

本館所備大菜五色外添點心果茶等二色每客洋五角零拆每分一角料新鮮如有不便東來送菜不論多少均可 寶亨啓 乙3178

大清宣統二年庚戌七月十五日　共二張

申報第一張後幅

西曆一千九百十年八月十九號禮拜五

崔氏製　哮喘一氣之奇方　普天下急丹

一病經十載　無殊受慘刑　何來龍府藥　枯木頓回春　附近假冒　須認明五開間門面

謹啓者僕因紅羊之厄奔走過勞壯年又不善衛生致患哮喘氣急逢節發醫家謂肺主出氣腎主納氣病係腎虧感寒邪所致投以藥石毫無功效近年愈發愈甚竟至食不下咽口不能語偃臥如尸累月不已滬上通名妙藥服食殆徧祇死不得自分殘生去秋偶感風寒宿病又發危險異常群醫望而卻步正得表兄來舍述及上海盆湯衖寧波路口五開間門面崔氏香廬製哮喘氣急仙丹靈驗昭著渠亦賴此痊愈並言家中尚有餘藥一大瓶爾時僕已昏沈不知幸二小兒急備往取來用藉湯送服三次當日略覺安善一面郵局匯洋五元購辦一料一面將餘藥次第送服睡中稍有微汗醒後嘔痰不許三日之間呼吸舒暢竟得起身行步星期幾度未見再發一種感激欣喜之忱未可言狀特先登報以誌神驗鐵據容再趨門泥首〇附近一週閱假冒須知丸藥非他物可比若購偽藥貽害非淺宜格外小心進盆湯衖過絲業會館寧波路口五開間門面方是的眞　湖州府城隍廟前郭修身誌　購者或至製藥所仍在上海北京路根德里內亦可

406

善治耳聾

上海河南路廣東彭壽堂眞正第一家始得異法即愈耳聾丸〇立服立愈〇假冒甚多〇購者宜愼〇

順氣化痰止咳丸每瓶二角半大瓶一元

凡患耳聾耳鳴者因腎水下虧相火上炎或鬱火傷肝以致耳鳴目昏視聽不靈皆因陰虧陽僭而其病原尤在氣虧血脈不能流通呼吸不能靈動氣逆則虛火向上故有耳鳴耳脹耳聾耳痛言語不聞等症本堂耗費創製異常秘方加工精製是丸專治一切耳內之症無論男女老少兩耳重聽雖二三十年老症服之立見奇效轉聾爲聰補眞陰生津液益納浮陽除退虛熱重者三大盒輕者一大盒全愈妙在神清氣爽身強體健永無復發　患眞乃天下治耳聾之第一奇藥也虛言欺人罪我惟天每盒四元中盒二元小盒一元郵費加倍取效更速如兩耳被挖損受傷常流膿水另搽珠黃吹耳散即愈每瓶洋五角鋪在上海抛球場南首河南路三層樓七號洋房廣東彭壽堂內懸上海縣禁止假冒告示爲記近多冒名仿售幸勿受愚各埠託辦必須由郵局另函通知爲禱

Z3546

德記洋行經理地球大險公司

本行經理英國地球極大火險公司備足資本英金二百廿萬磅公積金二百八十萬磅合計上海規元四千三百萬兩分設上海數十餘年歸本行經理專保南北廠家棧房行號住宅貨色生財衣箱什物等件其保費格外克己且本行有外國櫃柄倘遇不測賠款異常迅速　貴客如蒙惠顧請　駕臨敝帳房接洽可也　四川路七十二號德記洋行帳房謹啓

3441

老聾竟能復聰

市上耳聾丸藥極多〇當推二馬路西鼎興里京都天寶齋爲第一〇僕已親自試過〇方知眞實效驗

購者留神

大凡有一病必有一藥有一藥必除一病如服不見效者卽非對症之藥雖化費千金終難取效僕年近五旬兩耳重聽已七年矣遍訪良醫盡服諸藥毫無影響於是聽天由命不望復聰矣乃去歲偶閱時論時事報見京都天寶齋告白云萬國九洲耳聾第一聖品除耳聾極妥極靈即由郵局匯洋元購耳聾聖品兩料按日試服果覺身體漸強兩耳稍聰又續購一料呑服漸服漸愈未及服完居然復聰如故矣而且起居一切勝如壯年想數年宿疾一旦失去豈非喜出望外爲此登報以揚仁風謹告同病者哉

南京四牌樓陳子祥謹啓

3396

包醫白濁瘡毒

誦清堂藥室〇包醫毒門〇王道安當〇住二馬路石路西〇鏡中天照相館東首

毒門各症市上所售各種丸散甚多往往一無效驗若用輕粉升汞害人非淺惟本堂〇用藥精良香醫十在申多診多年遠近信服無論危險重症如久年淋濁以及楊梅結毒透頂落鼻他家所不能醫治者均可包醫包愈出立保單永遠斷根照常生育如有的保可以愈後受謝並非誇藥欺人者可比也　門診四角〇包醫面議

Z3348

驥雲氏崔製半夏

立愈痰咳　願作確証

僕隨鼓蘇垣條經五載中秋令節東約二三同寅友遊虎阜燒香泛舟登樓遣興銀觥呷酒玉斝侑觴暢飲之餘不覺酩酊反棹歸家非常枯渴涼茶幾盞雙壺夜半受寒作咳黎明更甚咯白黏痰無歡初不甚介意孰料日咳日瘦始僅痰咳繼竟寒熱交加急咳氣促喘請有名陸大夫投以發表熱劑驟然咯血咳嗽更覺日夜不停自知病勢如重渡溼背衫輒呼苦差扶至案頭翻閱新編驗方瞥見報章縱橫亂疊便抽一報適有上海慎德里香廬崔製半夏告白留心細究所說治病非不極其靈驗予心竊總狐疑言之奇者往往服之平常有同寅錢君嘉穀來敘見僕病狀駭然曰半月不見何竟若是之憊甚矣僕細述原由且告以適疑報上半夏之意錢君即正色力證謂何太過慮家慈暮年風燭久患冷嗽吐血危症屢經醫藥非但無効幾有奄奄待斃朝不保暮之勢家姊由申帶歸崔製半夏兩大盒服之而愈君不速購服徒作楚囚何益於病乎聞言乃即托郵局匯洋五元買歸兩大盒試服果有奇效遂深信不疑每晚按服二錢未滿星期痰血咳三者皆愈更喜素有頭昏盜汗之患亦得痊可始悟中地未嘗無妙藥可惜天下患病之人未得指南徒自枉死耳如有疑信參半僕即是確証愧乏瓊玖謹登報揚名〇凡採藥諸君往購須認明驥雲氏肖像五開間門面開設上海盆湯衖走過絲業會館寧波路口五開間門面●若見一開間便是假冒切記〇鶯蘇項專諸巷李玉堂啓

辦香廬（藥室附價小盒半一元二角大盒洋二元）（製藥所仍在北京路根德里照上交易

3409

善除痔瘡

僕少有痔患初時發起無甚苦雖親知亦言此非要症夙嘗聞諸野老云大江以南十人九痔以其地屬澤國潮濕使然也僕因是並不介意嗣後菌漸愈大肛門內外拖累難堪非血水迸流汚衣漬褲則發腫作痛碍坐難行衛嘗不便之苦況乃治問醫覓藥冀得脫離苦海而卒無一效若用剪割之法又慮眼前受禍時常沈悶計無可施屢聞彭壽堂有內服外治化痔靈丹妙藥試驗多人乃託友代購並囑其定須到上海抛球場南首河南路三層樓七號洋房廣東彭壽堂字號非與該堂有莫逆之交也實欲將靈妙二字作一實證耳友人唯諾而去未幾持該堂化痔丸及痔瘡外治妙藥各一大瓶至啓緘視單即將外治妙藥試用晚間燈下將此痔丸照呑一服次日覺得血水收斂早晚仍照份單搽服至明日又覺得菌核收縮如枯萎之狀因連次試服藥盡續購服至十餘日以手摩之頓覺平復如初私心竊喜逆料其能脫根而特未敢決其後之必不發也於是外治停止內再服丸一大盒而藥罷迄今年年從未一發倩人視之則根蒂盡脫矣靈妙二字豈虛語哉　白鶴港孫沛霖識

Z3?0

蘇州洞庭東山葉氏修譜廣告

我族宗譜溯自國初經長蘅公纂修後迄今二百餘載支繁派衍各省遍佈若不亟爲續修深恐將來致輯愈難爰集同志重修凡我同宗請將自始遷遠公至六世孫石林公後裔孫何世分派及歷代昭穆嫡庶名諱生年卒月安葬寄來所以便編入（自登報日起以一年爲期過限不收）惟年久失修工繁費巨如承諸同宗熱心輔助固多多而益善謹遷寄上海正金銀行葉明齋收製取收票爲憑所派在外訪友僅供採訪概不收募再如有識才碩學願任義務襄理其事或從採訪或纂輯謄錄即祈賜函本所匡助不逮庶得盡善盡美恐海內賢同宗未盡週知特登申新兩報廣告幸垂鑒焉　上海城內中唐家衖第九號門牌葉氏修譜總事務所同人公啓

Z3451

※緊要新聞二※

湘省亂事賠欵業已借定 長沙

○湘撫楊文鼎以善後官錢兩局欵項空虛所需亂事賠欵既已無着而一切行政經費又皆支絀萬狀無可籌措因爲暫顧目前之計與大清銀行籌商以某處礦山及米捐鹽捐抵押借用銀一百二十萬兩周年一分行息已經銀行允許故近日各商民前在躉船堆棧損失貨物者紛紛向商會催索賠償昨據商會答稱約在七月內可以如數給領云

附譯十四日字林西報 十三日北京電 云湘撫已將應賠日人損失費銀十一萬兩交付日領完案

桂陽飢民暴動之風聞 湖南

○桂陽州近因米糧騰貴每米一斗需錢九百文食力貧民不能自給羣向州署要求出示平價州牧温太守未予允准飢民滋鬧不已竟至動手毆辱温太守謂此項米價實操縱於地方士紳不能由官議減各飢民遂於六月二十八日聚集千餘人紛至自治公所勸學所警察局及某某等公所一律打毀目前尙未平靜

方漢臣是否狡賴 湖北

○鄂省前獲巨匪柯玉山供稱方漢臣爲會中首領柯匪自認爲老二當經瑞督札飭大冶崇陽各州縣印委及派往軍隊協緝方匪務獲茲經駐紮大冶陸軍三十一標三營前隊隊官安永年率兵購線將方漢臣緝獲與崇陽大冶兩縣令所獲柯春山盧春利兩匪同時解省發府訊辦聞方匪現年六十八歲原籍大冶縣方家嘴人向在甯滬爲商茲在府署供認昔年曾被人勸入哥老會後見會中人多行不義乃反正潛回本籍小貿度日與柯玉山認識有年柯屢勸其入會均拒絕之此次實被誣扳當提柯玉山與之對質仍不承認用夾棍至兩點鐘之久堅執如前此初八日審訊之大略情形也初九日復訊方匪忽翻供與柯玉山並不認識當提夥犯柯春山柯青山柯焱淸等數匪到案盤詰均云祗聞會中有方漢臣之名未見其人現審之方漢臣是否會首無從指實惟柯玉山一口咬定方是大哥兩造在公庭大起爭辯當經首府諭飭用刑將方匪夾撐至六點鐘之久方神色不變終不招認首府以該匪如此熬刑須搜尋確實憑證方足以昭折服而免狡賴爰諭令柯玉山如能指出方匪爲首證據即减定其罪並飭模範監委員將該匪等隔別收禁以杜串供

崇正團民變之眞相 廣西

○廣西岑溪崇正團民變一事前由梧州府志守一再電稟本粵均以該團反逆爲詞茲接該處附近商人來函言官紳所指爲大逆不道之陳榮安現年八十餘歲平日極爲仗義素爲鄉人欽敬當咸同亂時曾招集鄉團守禦地方始終平靖鄉人德之此次因尹令聯合地方紳士藉辦地方新政遇物抽捐鄉人以近年米珠薪桂若再加抽則貽禍無窮於是陳榮安抱不平之氣起而力爭尹令以其違抗命令即電稟大憲謂其立心不軌意圖聚衆起事欲置陳於死地該縣鉅紳陳某及甘某均與陳有隙遂乘機揑陳造反面稟志守帶兵三百前往勦辦陳困守寨門並不抗拒志守嗣又飭帶開花砲數尊前往破寨而入兵勇乘機刼掠鄉人死者以千計生擒者亦數百人情形極慘日昨廣西京官分電梧州府志守及地方自治研究所電云岑溪因捐民變宜速解散切勿痛勦請力維持自治研究所覆電云岑溪民變事寨已打破榮安就戮志守保舉已開無從挽救細譯電文可以知其概要矣

雲南通信

▲英法干涉運動會游戲之糾葛 雲南陸軍講武堂於六月中旬舉行假期運動會內有游戲一門係假裝各種社會人類以博一粲中扮有英待印度法待安南諸現象意以爲啓發我國民高尙之思想毋爲彼等之續且係戲術原無關出入也不意英領事法委員聞之謂其迹近侮辱藉詞干涉照會滇交涉司詰問幷電達駐京英法公使照會我外部電達滇督切責李制軍得電後以運動會游戲各國皆有之假裝故事不過一時失檢何得因此干涉除電覆外部外業飭交涉司婉復勿得因此藉口

▲滇督將赴河口會晤越督 法國安南總督頃照會滇督李制軍擬乘滇越火車來滇拜謁藉親敎益幷擬減去中國貨物經過越南之二成稅以表親睦希即示復以便定期面商云云李制軍以彼此體制立於平等地位有來必往繁縟殊多且省城謠諑頻生如該督屆期來省民間不知究竟不無誤會之處爰擬變通辦法俟十月間親赴河口一行順道查勘防營即於是時約越督來河口一晤該處爲中越交界地極適中往來亦便現已飭蒙自關道料量行館預備事件一經奏定即可啓行矣

東京通信

⊙日本某大臣對於撤兵之意見 東京各報登載我國外務部照會各國公使要求裁撤屯兵後在留日本萬國新聞公會中國會員王滯蔭君特於陽歷八月十一日走謁日本政府某大臣詢問意見某大臣笑謂王君曰刻下貴國內到處是革命黨一旦擾亂外國人生命財產必不可保即貴國北京亦豈久安之地乎假令各國承應貴國之要求一旦貴國有事法美各國地居遼遠其派兵之不便可知即近國亦多不利其關係至重余度各國必不答許等語觀此可知日政府之意見矣

⊙日本各報對於韓人歸化之持論 日韓合邦問題發現後朝鮮義士以恢復祖國爲志者咸遁居浦鹽方面以爲立足地近更議移中國以求

保護乃日本各報時相排斥一則曰中國政策苛刻毋貽後悔再則曰中國未可深靠其深恐韓人之歸我也甚矣頃譯陽歷八月九日報知新聞揭一紀事標其題曰李範允自陷死地其內容畧謂最近京城電報今聞在鹽浦方面之排日韓人首領李範允清政府已允其居留內地此說果確是李範允自投法綱陷於死地也寄語李範允浦鹽爲俄領土日本尚難自由處置若居留清國內地則無一非日本官憲權力所及之地將來逮捕易如反掌故一般韓人如欲哀求清人保護眞自陷於死地曷其自省即清政府素以敦好國交爲宗旨余敢信其必不容留此種不逞無賴之徒逗遛國境吾又敢斷言曰疾惡如仇與我有同心也

⊙日本船廠代製中國軍艦　中國爲整頓海軍起見向各國製造軍艦昨聞英德二國已包造巡洋艦二隻頃者日本長崎川崎造船所及三菱造船所亦由我國政府委託代製砲艦二隻該兩廠刻已豫備一切矣

分類新聞

政界

限覆預算核減之倥傯　杭州　○浙撫於初十日接奉度支部電云浙省豫算核減之欵尙多未復期限緊迫萬難再延希將未經電復各欵儘十五日以前詳細電知以憑辦理倘逾限不到惟有將本部核減之數列表彙奏希即轉飭遵照度支部灰印浙撫當即交財政局核議由財政局致各署函請查照前移各單速賜酌定於十二日一準移復過局以便趕十三日一早詳院電復大部倘逾十二日不復到局祇得聽照度支部核減原數辦理敝局亦不能因一處不即復到致稽全案云

宜城監犯越獄之處分　湖北　○鄂屬宜城縣監犯張金元等十二名於客冬越獄脫逃該縣王令金城是日赴鄉會營緝匪並未出境該典史崔繼昌亦赴城外查禁烟館聞警馳回當時督率勇役追獲高子漢朱正大朱雙三名餘犯追捕無蹤刻因日久尙未緝獲提法司特移藩司將管獄有獄各官一律撤任照例會詳請參瑞制軍以監獄關係重要該典史崔繼昌當印官下鄉公出之際竟敢擅離職守並不親自收封以致監犯反獄脫逃雖追獲三犯漏網者尙多實非尋常疏忽特奏請將崔典史革職拿問並將前署宜城王令金城摘去頂戴仍飭留緝逃犯以重責成聞已奉硃批照准矣

鄂岸督銷淮鹽易委　漢口　○漢口淮鹽督銷局總辦會嶽嵩觀察任差未及一年刻因歷年各總辦與鄂岸各分銷委員共虧鹽課等項至二十餘萬金之多經鹽政大臣奏准查追此事雖與會無干然負有追繳責任事極紛繁不易辦妥乃託病稟求銷差已經鹽政處核准奏派江西試用道夏瑩宸接辦昨夏觀察已由京來漢因未謁見會辦鹽政張安圃制軍特赴寧請示一切俟事畢返漢再行任事

批飭嚴行禁革書役需索　鎭江　○鎭屬金壇縣戴子邁大令得賄包庇書差一節疊經該縣畢業學生賀志成等在省稟控茲奉程撫批云查此案前據該生等具稟即經前部院批據該司呈報飭將該書役額外需索之書丁費及立戶過戶等陋規名目一律嚴行禁革至提充學費無此政體仍應遵照前批飭縣設法另籌等情在案何以該縣狃於積習迄未遵辦據稟前情仰蘇藩司查案速飭嚴行禁革毋任弊混仍將遵辦情形具報查考陸藩奉文遵即札飭鎭江府轉飭金壇縣遵照

軍界

鄉團請領槍彈之不易　安慶　○合肥龔紳理淇以該縣爲南北通衢孔道辦理鄉團巡警非軍械不足以資巡緝而壯聲威刻稟由該縣稟請省台發給洋鎗六十桿子彈數千粒俾資緝捕等情嘗經朱撫批仰軍械局總辦朱道恕議擬照准惟仍令該縣照漢口製造廠購出鎗價每桿令其繳價十九兩二錢子彈價亦照章呈繳並令其取具該紳切結叙明此項槍枝專爲保衞地方之用不得私行售賣聽候不時查驗如有短少情弊惟該紳是問

部定防綠營出具烟結辦法　廣東　○軍營禁烟辦法前經陸軍部擬定層遞出具不吸烟保結辦法以憑查出違犯挨次澈究等情咨粵查照在案惟是粵省防綠共百餘營之多且離省遠近不一現水陸提特擬定分別防綠保結辦法凡有防營均由統帶出結保管帶由管帶保哨弁由哨弁保什長由什長保正勇至綠營亦由提鎭副叅遊都守千把外委以次遞保出具不吸烟冊結聞各營已紛紛造送稟繳督院彙案咨報矣

陸軍警察之擴充　武昌　○鄂省新軍現練有一鎭一混成協照部章應編練陸軍警察一營一隊以維軍人秩序因餉項支絀祇練就一隊而武漢地面廣闊不敷分佈軍人之不規則舉動故尙時有所聞茲八鎭統制張提軍以陸軍警察於軍隊平時戰時均有莫大關係無論欵項如何支絀萬不能不亟行擴充特商瑞制軍請籌餉銀瑞督以現在財政日窘籌撥爲難爰允將督轅教練隊衞兵挑選身材長大操課兼優者一百五十名發交陸軍警察隊管帶游擊鮑佑卿教練憲兵勤務兩個月即派出梭巡聞此項軍隊每人月餉六兩服務三年後提升各營下士故督轅衞兵之列選者莫不喜形於色

學務

鄂學請停外省遊學經費　武昌　○鄂省現以學欵奇絀省垣學校概無欵上課大有土崩瓦解之勢高學使因力求節減昨特上詳督院謂東西洋留學生經費除本省學生義難中止外而外省學生由湖北官費咨送出洋者尙有二十餘名半係直隸南皮人皆張文襄所特派綜計每歲須欵約三萬金刻値財政困難豈有餘欵教養別省人材亟應變通辦理擬請分咨各該生本籍督撫從八月份起自行籌欵按名滙解以紓鄂省財力

鄂督飭司嚴訂延解學欵罰章　湖北　○鄂屬應解五成學欵訂有定章限季繳解乃各牧令任意拖延屢提不解動輒虧挪鉅萬以致學務公所支絀萬分幾難爲繼瑞制軍因此大爲震怒立飭高文宗嚴訂罰章永停委提以節糜費如再不按限解到輕則記過罰俸重則撤差參處以儆玩泄而維學務

牌示學生毋得挾嫌妄控　安徽　○皖撫朱中丞近牌示曉諭各屬

學堂學員學生一體知悉嗣後務各顧全名譽凡非地方公益之事不得藉詞上稟倘有不肖劣棍挾持私仇藉詞妄控僞揑全體學生之名赴省上控藉圖抵制一經查出定予嚴拿滋究以儆刁風

實業

鄂督維持勸工院之苦心 湖北

○鄂省勸業道照會商會文云案奉督憲札開査漢口舊有勸工院原因該鎭紳董等稟請設立專爲敎養貧民振興工藝起見旋因商董推諉不管始行專歸官辦頻年以來雖經費十分支絀而設法籌措竭力維持幸尚未至廢弛現准部咨各省旣應創建貧民工廠鄂省開辦勸工院在先宗旨正復相同基址亦甚寬廣自應就有規模加以切實整頓並按照部咨酌改名稱以昭核實至所需經費當日原撥米捐一欵久歸無着現所藉以挹注者祇籤捐歲撥六千兩爲員司薪水火食等項之用並以西偏菜地售價所餘銀一萬三千餘兩藉供造貨資本地價係有盡之欵籤捐撥欵亦非可以長恃與辦慈惠事業斷不能或作或輟中途變更如昔日之暫時借挪聊濟目前實屬非策必須通盤籌畫能得常年確欵若干始能定名數之多少勸工院本由漢鎭紳董發起此次大部來咨亦以勸募紳商爲言事關通省不必拘定漢鎭應即邀商武漢三鎭紳富巨商廣爲募集並査明舊有之善堂善舉應否酌量歸併官欵現在異常支絀能否酌撥補助之處一併會同北布政司籌議稟奪鄂省年來災情極重正部咨所謂飢民徧野者也然敎養之方須有界劃其入廠學習者堪任工作要必實係極貧否則博施濟衆萬難辦到恐善政反成怨府至工作各門尤以成本輕而銷路暢者爲斷旣足資常欵之周轉亦便於出外之謀生蠹日勸工院之浮費冗員尤應從嚴裁汰必使欵不虛糜庶幾澤可普及等因奉此合亟照會貴商會煩爲查照邀集紳商會籌妥議見復俾便核詳望切施行

高等實業學校擬開工場 長沙

○湘省高等實業學堂所有本科預科學生成績頗稱優美現由監督曹君典球酌議擬即開設工場以資實地練習月前派有本科學生一班至南門外黑鉛鍊廠見習藉以研究冶金之學惟此項工場尙須建築廠屋購辦機器需費甚多原擬今年卽行舉辦旋因湘省公欵支絀無從籌撥以致刻難舉行但聞所需機器已由某洋行承攬代辦矣

雜記

常德風災紀聞 湖南

○常德府於上月二十七日傍晚七句鐘時忽然大風疾雨雷霆交作所有停泊河下之貨船被風撞沈打翻者不下數百號所載油棉靛鹻以及布疋洋紗糧食等項損失甚鉅溺斃人口聞亦不少並聞郡城小西門外校場前爲飢民棲息搭蓋棚廠粥廠經此次大風至將全廠吹去近日飢民雨淋日晒倒斃甚多亦刼餘之慘劇也

七濠江岸崩坍紀聞 鎭江

○鎭郡對岸七濠濱江一帶日前因大雨傾盆江潮陡漲水勢奔騰淹沒田廬不計其數距十一日天破曉時七濠東首江岸忽然下陷水勢洶湧浪急如山居民驚惶無措紛紛逃避慘不忍聞計崩陷隄岸約有半里之長岸上房屋數十家及稻田百餘畝均坍劃於波濤之中並有多數牲畜亦隨水冲去誠浩刧也

瑞督殆骨肉間者 武昌

○湖北兵備處總辦鐵協戎忠係荆州駐防前瑞莘儒制軍爲關道時曾訂金蘭之交聞鐵有胞兄斌魁者(係荆防附生)兄弟之間久同水火日前斌魁竟將對待不善情形縷稟督轅當奉瑞制軍諭云所稟如果屬實則鐵忠手足之情未免太薄該生係屬長兄諸弟有過不妨直言規誡鐵忠身列仕版應知大義該生亦讀書明理之人愼勿鬩墻相爭致骨肉之間愈形參商是所厚望該生其與鐵忠共勉之

郭道又被部民攻訐矣 廣東

○廉欽郭道因上游所倚重然社會上多不右其人日前該道部下又歷述該道之弊端揭告當道一某道任性好殺不培養國家元氣罪重者固誅罪小者亦誅甚至好殺性起不諳國制上年十二月封印國例停刑而某道之好殺也如故世說稱食人肝可止驚病某道部下兵卒受人所買割取人肝此等所爲不獨苛虐直無人道矣某道知而不禁此其一整理街道橋梁地方官之責而整理之法尤要體恤人情某道迫民整理東興屬道路不知緩急合用與否强要拆人舖戶甚至取地造衙商民請價不過每戶給還十員左右其不恤民隱適以擾民者此其二著匪王和順爲地方擾亂治安誅之誠是也而某道力不能捕此匪而又欲取好上峯該匪花紅甚鉅某道於是以斬犯之首級欺蒙上憲而王和順如故此事爲王和順之匪徒言於人者儆處人民無不知之至某道所建兵房在東興等處開銷至六十萬上峯一時尙未察覺不知所建兵房異常混弊所有竹木購買者約過半其餘大都縱勇入山伐木取竹善建造者言此等兵房約値十餘萬云

清談

所感一

一國之政樞必有一中心點以爲衆人之會歸萬方之景仰焉此其人而發揚蹈厲與則庶政以之而光昌萬象以之而昭蘇然其獘也或銳意有爲而靡費於無形此其人而淵深靜默默則恭己無爲之治蹟自足以式厲百辟而有餘然其獘也且一事不舉而泄泄沓沓矣

雖然亦各有其宜焉時乎靜默則賢者亦不能作無事之呻吟而肆意鋪張時乎發揚則默默者亦不得吾行吾素而粉飾承平

然則今日之日何時也今日之軍機處何地也今日之奉詔參與大臣列者又何人也一地球之自轉必有由晦而明之片刻焉一汽機之鼓動必有由靜而動之起立焉一國之政府何莫不然

果爾我嘗觀之於朗徐人値後之軍機處

所感二

處一國交通之地當湘鄂告警之秋愼勿羅命可屢邀而人言不足畏也

嗚呼周孝侯之改過不吝真有以哉眞有以哉

史乘

泰西實業家住李亞德小傳

人有經撲里登者往往見俯巷僻徑交叉處有矮屋低於地者數尺屋前豎一藍白參半之桿桿上白鐵片一被風聲邊作聲鐵片上有畫形意在招致主顧謂如有願剃髮者修鬚者幸下顧竹竿下之主人當欣然承命焉主人爲誰有知之者曰是名李佳亞德曾習剃髮業列屋而居鎭日以破皮磨刀霍霍備熱水洗肥皂待客至而客無來者一夕李佳亞德偃臥於其搖落不堪之破榻中沉思來日大難我身將已忽念我苟減其値者或可得客歡明日竹竿之上白鐵變矣易其文曰有來地下剃頭者價祇一本士此信一布同業大恐李亦不之顧人有見其招紙者謂得省一本士亦佳相率來就此地下之剃髮匠久之地下之剃髮匠因大忙各同業處遂無復顧問者乃亦減價至一本士李佳亞德欲與爭又減半本士以保存其主顧初李佳亞德之父母處境極窮李在一家十三口中年最少故李在學堂爲時無多所受之敎育亦極荏弱然李有一奇性凡得一物把玩不肯釋手必明其構造始已　(未完)

烟癮一錢購藥一聽每聽一元每打十元批發分銷格外優待上海專一販賣所九江路十六號天雨洋行認明軍樂圖商標以免誤購

高治醫員演說天雨尅烟靈葯之來歷及作用（又名當頭棒）四日登完閱者注意

列位聽者　本醫員新近到過北京　謁見我
上海九江路第一十六號門牌發行天雨尅烟靈藥善後黛色補丸爲大
國公使　呈上商標公報各件證書聲明在　爲讃
美　並蒙公使將目前兩件緊要事情　說與我知道　叮囑演成中國白話　普告烟界　第一件　英國公使　奉到政府命令　向中國外務部
索取土藥已減七成的證據　第二件　美國政府　來文關照中國政府　說西歷九月間　海牙地方　要開萬國禁烟公會
還兩件　英國一方面　固是幫助中國禁烟的好辦法　証據果然實在　到後來自無別樣話說　美國一方面　實是挽進中國禁烟的進步
一片美意　應該感激的　但是如何預備　全在自己　嗳　你們吸烟的　若再躭悞下去　可曉得數年之後　添出一大宗賠款　要重重
的貽累國家了　仔細想一想　禁烟前途　危險不危險呢　（未完明日續登）

Z3737

中國積聚興業有限公司廣告

本公司五月二十五日開正式股東會暨定僑商袁炳農諸君爲本公司總董董事查帳員極力提倡並將本公司招股章程妥爲改良自僑商全認之丙會起即照現訂章程辦理庶召股營業與公司股東兩方面互增利益所有本公司前招之甲乙二會經董事會議決爲本公司優先股惟前甲乙二會各股東曾經認定會股而未繳款者務於八月以前趕緊繳款若過八月底止再不繳款本公司當另招股東承認兌陷股額虛懸之弊本公司待甲乙二會股款由查帳員查明後即稟請開辦農業銀行爲本公司與辦實業入手辦法並照章開招丁會會股務請各股東駕臨本公司並各埠經理招股處繳款取閱章程是荷　此佈　希　公鑒

3444

民政部化驗註冊　驗消烟積戒烟陰陽天罡丹

此丹售世二十餘年專戒洋烟毒性外驗立消衣服手指老烟積內能除清臟腑烟虫痰垢服戒十餘日試呼烟嘔嗆嗅烟氣臭兼治無癮男女痰喘濁帶瀉痢肝胃諸症雖高年戒烟照常辦事保無他患奈奸徒私造僞藥在各埠害人諸君購丹須照仿刻驗丹眞僞三法當面試驗陽丹調和烟內臭苦無味受潮永不生霉是丹總局蘇州顔家巷上海小東門內振大昌廣東濠畔街佰益寧波餘和祥遠埠欲經售來信批發周金釗掃烟堂啓

3143

上海三新公司廣告

本公司與德國寶達利廠訂有專銷合同寶達利廠所出之金鋼鑽石金銀珠翠夾金首飾化學珠翠金銀鐘表眼鏡各種玩件器物自運至上海統由本公司經售現下先設批發所于牛莊路四十七號俟大宗貨到再設發行所于英大馬路所有該廠所出之貨物工料細巧製造玲瓏中國所未有之品現下本公司均有式樣如蒙　各界暨　各寶行現批定造零售無不格外從廉以廣招徠賜顧者請認臨勞合路轉角牛莊路四十七號本公司觀看式樣可也　牛莊路三新公司啓電話三三五四三

Z3?

內外痔瘡連根脫落

必須認明○京都天寶齋○始創珍珠人參蘆八寶消痔丸此丸獨重珍珠熊膽人參蘆專治一切惡痔服之立刻消患無形不效遠洋

凡患痔瘡之症雖有風濕燥熱四氣受傷所致實由肝脾腎三經虛損而成日久則生管成漏破孔穿腸膿血淋漓痛癢難忍本齋不惜工本修合家藏秘方以眞正珍珠熊膽人參蘆爲主以舒肝健脾補腎行氣固本培元等妙品爲丸專治一切內外痔漏服之立刻止痛消管生肌四圍連根脫落平復如常大便毫無艱澀最奇者愈後非但永不再發且壽身強健飯量加增屢試屢驗凡醫藥不能見效但服此丸藥到病除眞化痔之仙丹也如症輕者一二三盒重者一料絕根每盒二元每料六盒洋十元如外埠採

珍珠熊膽八寶化痔散每瓶二元亼如散丸並用效驗愈速雖十年念年之惡痔可一概立轉止痛切勿輕覷亼遠埠函購郵政妥速信力自給滬分上海二馬路西鼎新里京都天寶齋啓

Z3489

茂生保險公司謹啓

本行向在英國列佛坡創辦皇后火險公司計有六十餘年自分設上海三馬路以來歷有年所凡經理保險一切事宜務須公正保價從廉遞格克己設遇不測賠償迅速故素爲中外紳商所信從今因舊址翻造房屋遷移於四川路第五十三號江海關後面照常經營如蒙　賜顧欲保險者請至本帳房接洽可也

經理　姜桂生　謹啓

505

痔瘡內服靈丹　痔瘡外治妙藥

廣東彭壽堂獨秘珍珠熊膽人參蘆三十六種化痔丸每盒雙料二元單料一元如用雙料取效更速外用痔瘡妙藥可保永遠不發一試便知

此丸能治三十六種痔瘡無論生管成漏破孔穿腸膿血淋漓痛不可忍服之立刻止痛消管生肌四圍連根脫落完好如初醫藥文補並進故愈後非但不發且身體轉弱爲強凡初服不能見效連服三盒無不全愈也

痔瘡雖但內消然得妙藥外治根可永絕本堂始創眞熊膽珍珠外治妙藥專治一切惡痔搽之立刻定痛消管除毒止膿雖十年念年之痔一經試用其患若失倘內服外治不過數日根除屢試屢效大瓶四元小二元雙料加倍取效尤速廣東彭壽堂鋪分上海抛球場南首河南路三層樓七號洋房交易懸有上海縣禁止假冒告示爲記亼各省函購必須由郵局另函通知爲妥

Z3499

學寶半價

本社舊歲印售各種法帖半價發行甫經數月早已售罄無遺而賜購稍遲者往往以未得半價引爲憾事良用歉然茲特仍照前例刷印五百部以三百部發行半價額滿截止概照定價永不減售欲得便宜從速購置外埠函購原班回件郵費加二省倍之

初搨續刻昭代名人尺牘法帖　全書六册定價二元減收一元

初搨清愛堂法帖　全書四册定價三元減收一元五角

初搨渤海藏眞法帖　全書八册定價六元減收三元

總發行所　麥家圈元記棧　改良小說社◉分售處　棋盤街　○　南洋官書局　○　集成圖書公司　○　中國圖書公司　○　千頃堂　○　廣益書局　外埠　天津北京保定官書局　杭州德記　蘇州文怡齋記　振新書社　書莊　寧波汲綆　四川成都粹記書莊　徽州屯溪經香閣

乙3457

欲戒烟丸有無毒質者請閱此告白

本室經理此丸既副殷禮氏之熱心且起各同胞之痼癖藥料道地方法精良服者優劣自分不待鄙人誇獎至若口乾舌燥誰曰能免將謂減法欺人一切流弊捨此靈丸（初服以至斷癮始終）（六粒無減法之弊）（性最和平無暴裂之狀）（固能生津無乾燥之患）（精壯氣無洩耗之虞）丸散膏丹難識其中配合惟戒烟一藥吞服便知雖日抵癮可以欺人然而舌燥口乾其弊難掩烟界諸君苟以此而分玉石即不至悞罹毒海也注意

注意價目每盒大洋一元二角分銷批發另有定章

總經理上海三馬路太平坊內生衆藥室

Z3126

請試豐利延壽汁

每瓶價洋二元

係是採取補益之材魚肝之油菜脯之精化合專利飲料特別虔製靈異之汁効驗絕倫全球馳名血衰氣虛形瘦體弱胃呆無味病餘調理失宜氣力未復將成癆病者肺經枯瘻痰火縈結胸膈腫痛久年咳嗽哮喘氣急流行毒感勢同疫氣者瘰癧蔓延於項頸痰核發生於肢節耳潰流膿眼爛出水皮膚有風起疱發疹者婦女各症月經不準或先或後臨期腹痛容顏黃瘦閨女年滿月經不行及年老婦女已停更行者等病此有氣血雙補之力能於各症俱奏神功

肺寶
癆德
神清
品肺
之汁

見血及癆瘵起初諸症此外感冒風寒身熱頭痛等症服此即得痊快樂能順氣消食實爲靈品又於小兒肺癆病尤爲百發百中之藥請各留意本埠中法中西中英五洲南洋美華大英同濟科發普濟等各大藥房俱有發售再鄉於內地無從購買請向本公司函求當速即寄呈不悞

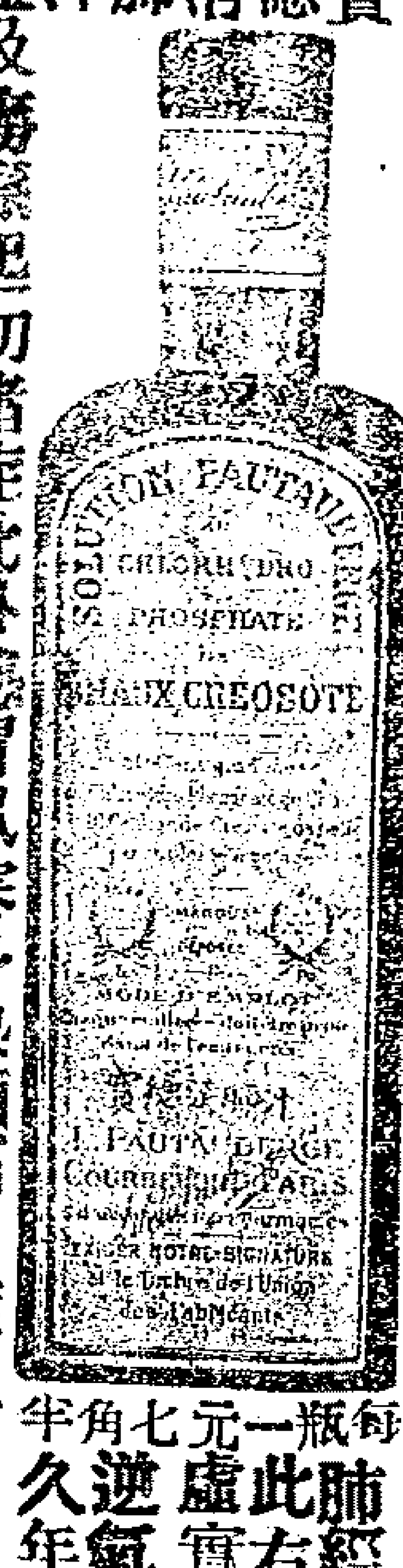

每瓶一元七角半

肺經良藥無出此右者凡肺病虛實諸變喘喝逆氣仰息背病久年咳嗆痰唾

上海英界龍東公司（四川路四十四號）總經理並於內地外埠大藥房俱有經售

梅瘡神藥金銀消毒安息膏

是症已潰未潰結毒纍延雖重劇萬分似屬無望於治愈者如一試此膏斷能立地除患永不再發

每瓶價洋二元半

乃是治瘰楊梅諸般瘡症之神藥凡患

順興隆元記綢莊

遷移三馬路石路口先行交易擇吉開張湖白元紡每兩洋五角七分白熟羅每兩洋六角六分湖白春紗每兩洋八角湖白縐每兩洋七角各色湖縐每兩洋六角八分各色花緞每尺洋八角各色元實紗每尺洋七角九分二五天素杭紡每尺洋六角各色加重杭官紗每尺洋四角其餘各貨不及細載加蒙光顧放盤一月以廣招徠特此佈告

Z3352

上洋泰錩興記號新到三鑲楠木鐵床批發公道

本號開設三茅閣橋北首棋盤街坐東朝西門面便是自運外洋鐵床黃銅籐椅異樣木器鐵花絨床椅各色俱全另備西式藤椅千餘隻專門出租定織重加顏綢被面如蒙紳商賜顧格外克己以廣招徠

泰錩興記告白

Z351

人參鹿茸海狗腎虎筋扶陽種子寒谷春生丹

靈芝野朮

錄雲老藥房天下馳名獨家創製參茸芝朮海狗腎壯陽春生丹酒○凡有年邁無嗣年輕陽萎吃烟人精寒戕傷人陽竭扶陽種子可操勝劵求嗣之道在乎男精女血充實而無病然後乾道而坤受也故男以補腎爲先女以調經爲要男子腎經不足則有精滑精清精薄精冷等症或以陽衰多寒或以陰虛多熱若此者皆男子之病雖廣置姬妾徒自勞神種子之難端所必然本藥房獨得壯陽種子秘方始創此丹重用眞正吉林人參天生靈芝野朮血片鹿茸海狗腎虎筋等貴重藥品六十四味君臣左以相配其性補而不膩溫而不燥四時可服老幼咸宜有水火既濟之功枯木逢春之妙專治男子五勞七傷諸虛百損命門火衰下元虛弱精神疲倦眼目昏花及臨事不舉既舉不久或精薄如水未媾先洩或腰酸骨痛一切虛勞等症此丹服之雖白髮老翁虛弱之體功效無不立見包可爲陽台健將百戰百勝常服功能返老還童却病延年欲廣嗣續欲强身體請嘗試之眞扶陽之秘寶種子之仙丹服後可許一索得男日道無見何患之有如或婦人有疾再服本藥房婦科調經必姙丹功能調經活血開鬱健脾則男女充實百發百中且所生小孩易于長大久蒙紳商嘉獎此丹有奪天地造化之功調和陰陽之妙誠當天下壯陽種子第一聖品也○每兩雙料二元一料念兩三十六元○另製參茸芝朮海狗腎扶陽種子寒谷春生酒功與丹同○大瓶四元小瓶二元外裝洋鐵盒可寄萬里○另備壯陽燒腎種子陰陽膏功能燒腎通子固精活血統治身上百病赶淨塞濕靈驗無比每張洋一元○婦科一索必姙丹每料洋八元每盒二元○售處在上海三馬路西首小花園斜對過鼎豐里口錄雲大藥房發兌○遠埠郵購函件來往寄費自給

上海匯豐銀行及虹口分行告白

啓者本行收足資本洋一千五百萬元公積英金值洋一千五百萬元又銀洋一千五百五十萬元共合洋三千零五十萬元另議定備用股本洋一千五百萬元總行開設在香港分行在倫敦廈門暹邏包帶惟孟買加拉吉打古隆北廣東福州德國漢口神戶古喇嘣伯長崎意陸伊羅法國買拉夾呂宋紐約檳榔晏眞西貢舊金山新加坡蘇拉巴亞天津北京橫濱其上海行與各商往來暫存本行之銀每日結帳者其息長年二厘存至二十萬兩爲止存一年者其息照長年四厘算存六個月者其息照長年三厘半算存三個月者其息照長年二厘半算凡現下所執五厘息一年期存單滿期轉新單者仍照五厘息算代付本埠匯票並辦理銀行一切應辦事宜匯票可以匯至倫敦歐州印度新舊金山美國中國東洋等處大通商碼頭特此佈聞

宣統二年正月十六日

甲495

中國合衆人壽保險公司廣告

啓者本公司前由經手人在蘇州各處接保人壽各戶目下頗有到期而往兌未付者未由通訊用特登報廣告請曾在本公司保壽諸公或遷居或交易可逕向上海泗涇路二號本公司總寫字樓接洽是禱此佈

Z815

驥雲氏督製 萬病回春虎骨熊油膏

每張洋一元用實後送到本廬每張作洋三角單料七角不靈包退包還請留心假冒須認明藥紙包上有驥雲氏肖像五開間門面方是的真切記切記
路口五開間門面驥香廬驥雲氏發行所啓

此膏通三十六處血脈鎮式十四道骨節專治風寒濕熱手足拘攣骨節酸痛久年勞傷血虛以及腰疼心痛痰核瘰癧胸膈脹滿小腸疝氣夢遺滑精陽事不舉心胃氣痛脾胃寒負重傷力作痛楊梅毒瘋赤白帶下五勞七傷月經不調一切跌打損傷等症此膏一得入身藥氣藥力即從毛孔透入功能通經活血止痛驅風凡百疾病應手奏效變料

上海盆湯衖走過絲業會館後驥波

Z3408

說部大觀 古今說海 …… 廣告

是書爲明季雲間陸氏所編輯唐宋至明說部之菁華都一百三十 說部之菁華都

淵曰說略曰說纂凡古今野史外記叢說脞語藝書怪錄虞初稗官以及蠻陬絕徼風物土宜方志所未載者無不旁搜博采勒成一書讀之可以廣見聞攷異同作歷史之羽翼輿地之旁證以視近今小說徒尚空談或寓言駢世者相去萬里本公司前曾一過印成書家束道高閣者覓得明刻原版於去年夏間預登列印一陽之概惟南中八十多以道遠未能偏及爰由上海總公司校訂三版裝潢紙墨均極精良以餉同好計每部裝訂十二冊定價四元因特別廉價限期本外埠六七月底止期內來購者一律減收二元此外加貨洛只交半價既與預約無異而立取全書尤足以快先睹爰讀說部者祈速賜顧爲幸○外埠加運費每部三角○陝甘雲貴川五省加倍

○總發行所上海棋盤街集成圖書公司啓

泰西醫士監製五牛牌珍珠燕窩牛髓粉

童叟補劑○調體實驗○年常四時可服○能補先天不足○偽貨亂真○購者宜慎

此粉問世以來官長士商服之補腎生精脫年種子
近年銷路更盛紳官送禮風行千里僉曰清補神劑

考得牛骨髓補腎功用獨步本醫士幾次遊歷中華視診踵接不暇每見世人經年妖壽適年無嗣更有身染損症類不乏人其理則爲先天不足遂則後天失調致有壽妖損身無子等情醫者惘惘殊深由此製藥濟人此劑用泰西童子肥牛取頭骨中之髓佐以珍珠燕窩固本填精要藥入口毫無燥氣兼能補腎益氣壯易健脾添精神養真元平五臟安三焦獲益甚繁載不勝載蓋八如患腎虧氣虛損症癆瘵陰虛易痿腰痠腿軟頭暈目眩面黃肌瘦等症服爰奏效如神欲享壽欲廣嗣欲強體質欲除百病請常服此粉延年益壽蠡斯衍慶握如掌心中也連服十天面色即轉紅潤能服一月可長體肉十磅倘行房後稍有疲倦冲服三錢不使諸邪侵乘虛而入且精神照常倍增試驗自有真憑識者請早衛生幸弗負本醫士婆心濟世焉○每罐洋一元每打洋十元○外埠函購郵政局最妥

設在上海二馬路西鼎新里口◎暹邏大德通公司◎方是外國的真原貨◎經理贊醫士始創真正五牛牌◎

Z3559

上海新開廣仁信土棧 擇于月十以開張

本號開設上洋小東門外大街坐北朝南石庫門面親自督辦大小洋藥川西雲土原漿貴州等土一應俱全零躉兼售照箱批發兼裝各種清膏公烟發客貨真價廉如蒙諸公賜顧請認本號招牌庶不致誤 信局函購原班回件

Z1686

三洋涇橋德裕當滿衣廣告

本當始創出售滿衣以來已逾十載歷來剔選最高者歸門莊零售其餘統發各處衣莊故門莊所售者均屬上等市貨素承各路所推許今又新出綢緞綿夾衣服甚多各色羅紡紗衣山積照碼劃一定價格外克己兼售中國大小龍旗如蒙 惠顧請認明三洋涇橋南首本當石庫門內庶不致誤現因仿效日多特再登報聲明 德裕當白

Z3433

大補氣血

廣東彭壽堂惠書照登

面色之青白者變爲紅活 肌膚之乾燥者變爲滋潤 烏髮以漆 猩唇以硃

彭壽堂執事惠鑒 允恭在弱冠時因勞傷絡嘔血盈盆由是大傷血脈久不復原面白似紙肌枯欲裂遍求滋補藥品皆有名無實獨於尊製如意丸最見神效常年餌服冬夏不輟由此陽事日旺今三年矣鏡日照不勝私喜竊謂天下補血之功舍是丸無可與議又奇者內子小產致病漏不止血分大虧病益起床氣體漸弱腰背酸痛飯量減損經水異常短少色淡而黃極意求治藥不見效偶服如意丸二粒驟覺四肢舒暢胃納特強因之逐日照服歷二旬餘諸恙除經水濃厚鮮紅頓改舊容冬適得一子益大喜過望服如意丸之補血於是乎又得一實證爲告同胞以作指南之針 姑蘇桃花塢唐允恭謹識 上海河南路廣東彭壽堂錄○補血生精如意丸大瓶四元小瓶二元

3528Z

上海仁發綢緞皮貨莊 改創一遷移廣告

不惜巨資親赴京陝採辦粗細皮貨定價不二包退回換 紳商光顧自當廉價奉酬今擇七月十七日先行交易一俟各路皮貨到齊擇吉開張再當佈告

本莊開設城內三牌坊三十餘年近因原址房屋舊窄今特遷移新北門內舊教場定造坐西朝東洋樓門面選置各省名機定織上等各貨金銀庫緞摹本局緞線春羅紡花素湖縐徐綾沈濮雲紗貢綢 本主人

Z3733

吳友如畫寶出書廣告

畫寶前六集購券諸君請持券並二十二冊業已裝訂齊備 從速領取 可也恐未週知特此佈告 期股欵向原經售處 璧園會社謹啓

Z3725

奧國皇家大律師青勤克回申廣告

本律師前因公赴哈爾濱現已回申仍寓江西路泗涇路口七號特聘繙譯曹毓□君經理一切公室訟事如蒙 顧請 駕臨本公事房與曹君接洽可也

Z3724 杜

招請陶工

本公司唐山瓦器製造場需用陶工數名以能製煉陶泥爲合格薪水從豐如合意者請攜帶薦書履歷等至仁記路一號開平礦務有限公司面談可也

甲521

戈製半夏

眞正起首第一家戈老大房壽慶堂秘製半夏老舖在滬城三牌樓中市萬興米店對門左近假店甚多貴客留心

本堂祖傳秘製半夏專治各種痰疾氣喘痴癲等症於乾隆念四年我上祖復盛公創始向在站新閘門外風塘米市老宅發兌精傳迄今已歷百數十年客商信服乃前十數年間竟有假冒戲號甚多而本號續稱戈氏者亦復不少爲此本堂在 庚寅年稟明申滬兩縣又於辛丑年禀請府憲給示勒石諭禁在案詎料今有同族不肖串通本堂夥套印仿帖私刻圖章製造僞藥冒往長江漢口一帶並閩浙各處及本省本地各賓號之前騙取銀錢貨物並將假冒暗中混充上門兜售情同詐騙本堂拿獲真據爲特登報告明望各寓留意切勿受其欺騙混朦倘有等情概與本堂無涉凡 仕商賜顧者須認明上海縣西三牌樓大街發兌永州沿在閩門外上馬路義設三六灣第十六號門牌內兌蘇中兩店餘者假冒惟本堂祖傳秘製原方服之無不應驗如神倘士商惧將別家假偽藥不驗者姑誤服後立判真僞祈細察焉 凡遠處函購須托郵局匯寄最安如由民局來辦必須先寄郵信爛照庶免假冒作弊等情特此再告 本堂一

Z3422

奏辦 湖北籌賑捐副票大彩電報

七月十三日開第廿二會五大彩電報◎頭彩二萬六千七百四十三號◎二彩六百二十號又七百三十二號◎三彩五萬七千一百廿一號又九千六百三十一號◎四彩三萬九千二百八十二號又七千五伯廿九號又四萬六千六百六十七號◎五彩三萬九千四百十一號又一千五百六十七號又五萬三千一百五十一號

Z3729

上海四馬路中英大藥房啓

急救時疫藥水

暑令空界氣熱人身血液所受汚濁亦尤多故疫氣流行或痧症猝發其勢均極危險施治稍緩輒有性命之虞本藥房於應時藥物一切具備另發行此種藥水專治○中暑○感寒○受瘴 腹痛吐瀉○紅白痢疾 猛瀉○水瀉○腸中見血○乾溼霍亂○弔脚○抽螺 子午諸痧○精神放棄偏體脫力 等症概可治之因有起死回生之力故歷年所活者甚衆如遇上症祇須數滴立可轉機功效靈捷無比居家行路必不可無各慈善界尤宜購備以方便濟人也

今次廉價如下大瓶洋五角小瓶一角每洋四十瓶再有唐製痧症藥水亦已久遠馳名每大瓶洋七角小瓶四角外埠各分舖均有發售 8574

可倫布廠改良留聲器機

今有新到美國留聲機器馬蹄牌戲片較前格外精美製造各省超等名角內廷供奉演唱京調梆子崑腔灘簧曲小時調大鼓西樂洋操嬉笑歌舞各色俱全所唱之聲比檯上更覺響亮數倍且戲片乃兩面可唱其物堅固久用無傷 貴客愛顧曲者請駕臨小行或大馬路惟記新號試聽不取分文如蒙零躉批發比衆公道格外克己以廣招徠

認明博物院路二十二號門牌便是或向經售各家亦可 上海總經理老晉隆洋行

分售處大馬路美華利 大馬路惟記新號 848

煤氣鑊爐出借

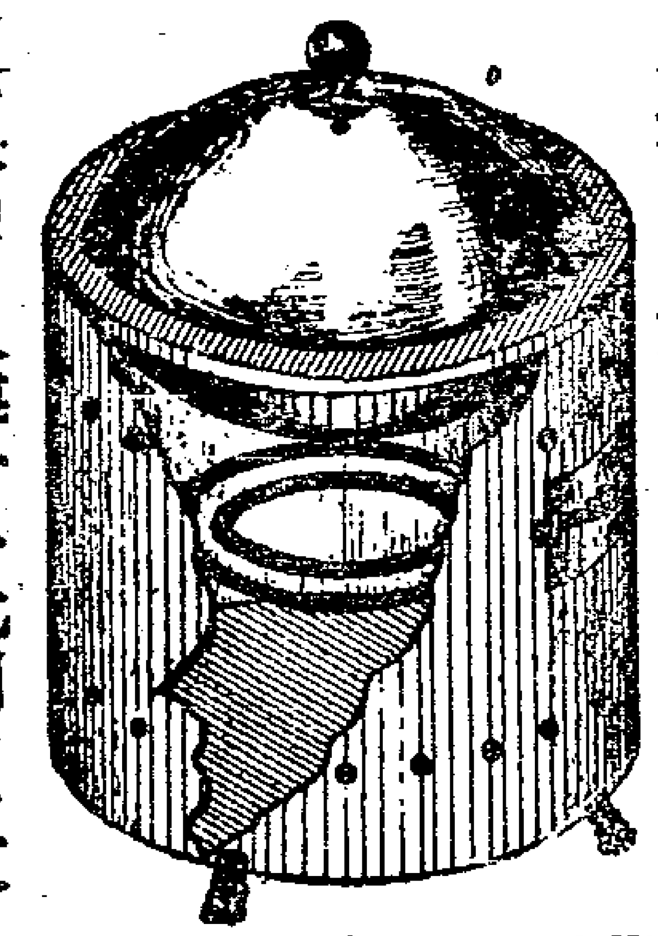

啓者本公司現爲華人煮飯新式鑊爐幷可將現用各樣爐灶改用自來火可較用木柴煤炭價費之一半清潔快捷之便益故本公司備成一切大小樣式借出裝就分文不取 倫仕商欲閱者請至金隆街太和館領看可也煤氣價目列下

二萬尺以下每千價洋一元五角

二萬以上至三萬方尺每千一元四角七分半

三萬以上至四萬方尺每千一元四角五分

四萬以上至五萬方尺每千一元四角二分半

五萬以上每千方尺一元四角正

倫仕商欲裝用者請駕臨西藏路本公司接洽可也或向英大馬路念四號或北四川路四十一號均有出借

上海自來火公司謹啓

E N W L O E S G A L E W O R K S

美國頂上等磅秤

本行常備各種大小磅秤且較市上所買之磅秤更好又便宜

專經理上海江西路十八號怡昌洋行 謹啓 485

全地球上第一等好貨

分設棋盤街中和平里口

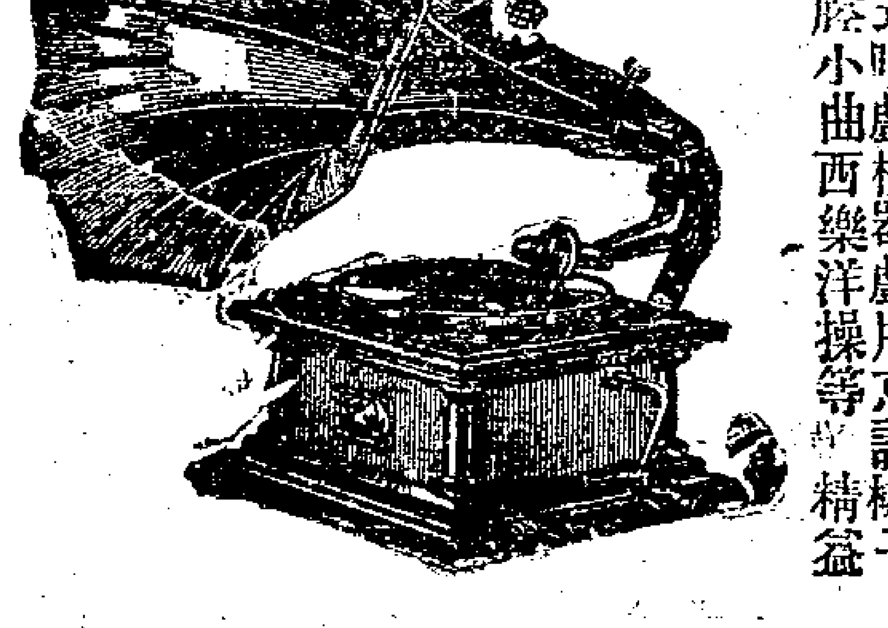

本公司資本五十萬金開設上海三十餘年專辦英美德法各國頭等洋琴風琴軍界學界需用之全隊軍樂器具久蒙各省大憲嘉許訂購者接踵而至 經理英美特別超等新式唱戲機器戲片京調梆子大鼓時調崑腔小曲西樂洋操等 精益求精無美不備與別家之貨大有天淵之別聲音比戲檯上更響可包永遠不壞賜顧諸君請認明本公司牌號方是真貨

英大馬路東首第三號洋房內進發行所

謀得利總公司白 497

新表到滬

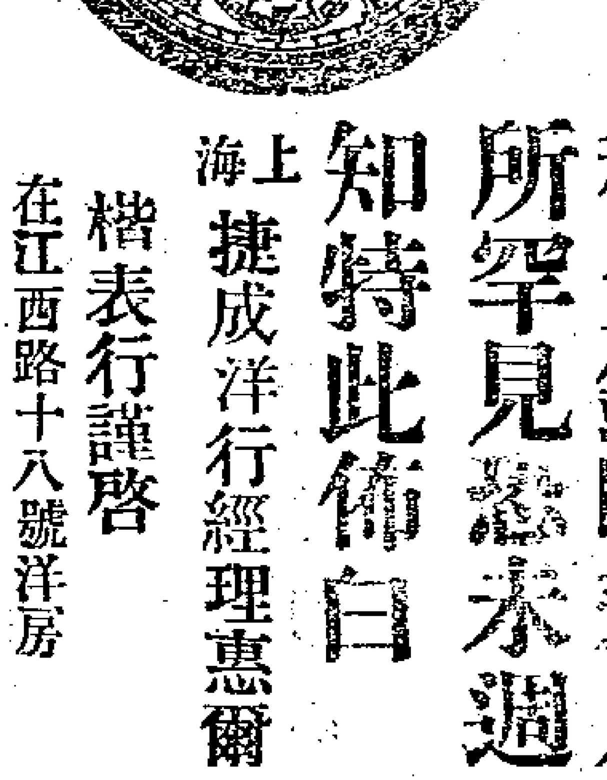

惠爾楷表 機器堅固 裝璜精奇 價廉物美 67

惠爾楷

今到有新樣各種金銀時表人所罕見素未遇知特此佈白

上海捷成洋行經理惠爾楷表行謹啓

在江西路十八號洋房

大英輪船公司

今有堅固捷快輪船名柯厘烟杜准七月廿七日禮拜三上午開行往門司神戶橫濱等埠貴客如欲裝貨搭客請至黃浦灘廿四號本公司帳房面議船泊招商局中棧馬頭上落利便自後每隔兩禮拜開往一次並搭客往橫濱者有特別利益可在神戶轉搭火車直到橫濱不再加收火車費特此奉佈 乙368

怡園茶樓廣告

樓下今年門面雙闢通進後首並樓面寬可商酌減租賃速來面議租價已經若干酒肆更闢相宜而且生意相通 N36

（日本郵船開往大連灣）

本公司經理南滿洲鐵道會社之輸京丸每逢禮拜四神戶丸禮拜日一准開往大連灣並由火車接連滿洲內地各處船身修固水脚公道客位潔淨應酬周到各寶號欲裝貨搭客務祈光臨爲幸

日本郵船會社廣告

日本郵船會社

啓者本公司筑後丸輪船准於七月十六日期禮拜六上午十點鐘開往長崎神戶橫濱等埠小包收到禮拜五客票賣到禮拜五止各寶號如欲裝貨搭輪者務祈早爲幸

郵船株式會社啓

七月十四日進口輪船禮拜四

甬興 又 由寧波 寧紹公司
江天 又 由寧波 招商總局
立大 又 由寧波 立興公司
大臣 又 由膠州 亨寶公司
海口 又 由廈門 太古公司
吉和 又 由長江 怡和洋行
大利丸 又 由長江 日清公司
江孚 又 由長江 招商總局
寧波 又 由汕頭 寧紹公司
筑前丸 又 由日本 郵船會社
賀發 又 由牛莊 郵船會社
長春丸 又 由福州 大阪公司

七月十五日出口輪船禮拜五

保得富 又 開往海參威 義勇艦公司
西平 又 晚往天津 開平公司
廣生 又 開往仙頭香港廣東 怡和洋行
奉天 又 開往威海烟台天津 太古公司
吉和 又 開往長江 怡和洋行
寧紹 又 開往寧波 寧紹公司
泰順 又 開往烟台天津 招商公司

七月十六日出口輪船禮拜六

大利丸 又 開往長江 日清公司
筑後丸 又 早十點開往長崎神戶橫濱等埠 郵船會社
大臣 又 開往青島大連天津 亨寶公司
小倉丸 又 上午十點鐘開往大連灣等埠 郵船會社
官升 又 開往烟台天津 怡和洋行
長春丸 又 開往福建廈門汕頭香港大阪 大阪公司
海口 又 晚往廈門汕頭 太古總局
甬興 又 開往寧波 寧紹公司
致遠 又 開往香港粵省 招商總局

七月十七日出口輪船禮拜日

江孚 又 開往長江 招商總局

七月十八日出口輪船禮拜一

財生 又 開往汕頭香港廣東 怡和洋行

七月十九日出口輪船禮拜二

北京 又 晚往寧波 太古公司
長安 又 開往長江 鴻安公司
美順 又 開往長江 美最時行
隆和 又 開往長江 怡和洋行
德生 又 開往膠州 怡和洋行
福生 又 開往新架坡神戶吉利吉打 怡和洋行

七月二十日進口輪船禮拜三

安徽 又 晚往香港廣東 太古公司
安慶 又 晚往長江 太古公司

大清宣統二年庚戌 七月十五日 共二張

申報第二張

西歷一千九百十年 八月十九號 禮拜五

南平縣知縣 王大令讚 生髮膠 靈如仙丹

福建延平府 現任南平縣知縣王擴中大令於十月初九日來信云○謹啓者夏間託便友於寶號購生髮膠二瓶搽後捷如影響蓬勃叢生此無頭童綠秀之寶效如仙丹感激之至照如須此膠用髮尺加長茂奉洋一元請再寄二瓶爲荷 人壽醫寓家照錄原信留存購書備可索看以昭生髮膠靈驗之鐵

要須此嗚謝並同胞無論男女病後產後陰虧血衰氣虛脫髮疎落者用此膠包可藥到髮生 售價每洋二瓶每料六瓶二元五角 上海山西路卽磊楊街集益里對門人壽 北京前門外華英藥房總經理 ○各省大藥房均有分售愼防僞藥切切注意

Z3405

鎮江湯敬之告白

竊予年逾古稀貿易京口歷有多年所生四子大都生意經營惟第三子名正鼎號典弊讀書未成素不務正現在久蕩於外恐諸君切勿與之交往設有銀錢帳目一切不清我湯氏父子決不承認特此登報聲明

Z3309

參茸珠术 海狗腎汁壯陽廣嗣金丹

凡購此藥務須認明瞿氏辦香廬牌號附近假冒切切小心○附述奇藥包治陽痿神妙莫測比衆不同

海上壯陽遇子之藥任坑滿谷難得者王道而兼神途也本廬自開創以來未敢出售化嘗者因無盡善盡美之奇效良方故也去秋始於陳倘書家得出神入化之秘方等藥本昂貴不易製煉故遲至今日始克告成先將老年陽痿少年精竭之人一一試驗無不回天再造健如龍虎乃敢出而問世蓋本廬之名譽關係甚大不得不愼重也此丹專治老年陽痿少年陰虛以及精竅不固見色流精未交先洩既交不久舉而不堅洩而不射或少年誤犯手淫或後天戕伐太過以致腰痠腿軟耳目昏花神思恍惚有體委頓等症服之壯陽益命門之眞火療氣血之虛寒腎經既固嗣續可保陰身體轉弱爲强更有比者不同者如諸君服無功效者可將原藥退還請留心假冒須認明藥紙包上有瞿氏肖像五開間門面方是的眞每兩實洋二元每料一斤收工本洋念八元雙料者老年久痿每盒五元

遷設上海寧波路口五開間門面 盆湯街過絲業會館 瞿氏辦香廬 總發行所在北京路棋盤里內照常交易

女子英文音樂體操傳習所私塾廣告

本塾專爲中國閨秀或限於年齡或格於家政未能入學者而設暫借上海新法界石牌樓後河貢堂餘屋開學此乃私塾性質故無繁瑣章程有願來學者本塾請惠臨面談外埠函詢附郵票卽答覆如有大家欲延至家內教授者可隨時面訂 英國鄒女士啓

陳文中學算術詳草 第四次出版

此書最適於中學之程度故出版之後凡研究算學者無不目爲準繩每出版一次幾有名重洛陽應接不暇之勢本局今加工精以印副海內學界嚮慕之厚意定價格外從廉每部洋三角五分如欲購者上海寶錦里嘉惠書林分售處各大書坊

括打藥房始創新法戒烟溥濟藥水

純任自然毫無勉强最宜於虛弱體質富貴閒人售價每打十元大瓶每打念元

一絕 二能 三奇 四妙

一妙在靈藥苟不靈貴固無益賤亦不値而此水之靈則久擣八口如八烟癮一錢日需烟資一角十日便費一元若以一元購水便可戒除等而上之癮一兩亦祗十元則費加倍不過念元以念日之烟資療其生之痼疾其爲便宜孰大於是

一妙在戒烟藥最多未必全無效驗所難者戒時不吃力戒後不拖累耳惟服此水則一邊吃烟卽可一邊戒烟而戒不戒而戒斷斷決無後患

一妙在適意天下最適意者莫如吃烟卽最不適意者莫如烟癮斷癮不覺就最適意之事也

一妙在便別種戒藥每含毒質常人誤服爲害甚烈惟此水性極和平三歲小孩皆可試服並無妨礙隨置案頭不勞檢視是之謂便 右四妙

一色奇色本黃也而水面上結成白花一層如瑞雪如糖霜色澤鮮明癮久愈妙凡假冒者其色帶黑一陳卽臭

一香奇龍涎加楠別種戒藥用之而服者不覺其香惟此水則不用龍涎諸品別饒香逸每一開瓶清沁肺腑使人精神一爽

一味奇甘而微鹹淡而彌永耐人尋味服後能開胃健脾飯量進倍後服之兼能醒酒 右三奇

一能治難癥據嘉定李君湘醫士言邑富人常購此水數瓶戒烟癮旣斷矣而水尚餘半瓶以贈其鄰匠某患白濁已久而有烟癮兼患難癥者也服水之後烟癮若失且能起行然患疾已十餘年服水半瓶耳李君嘖嘖言之謂非過譽也

一能治白濁本埠某烟人種種疾病然並未道及以上二種是則神藥之奇眞有不可思議者矣旣購藥時親述如此按本藥房神藥奇功告白雖臚列此水能治吃水可謂絕後空前一時獨步矣彼未得良方而謬誇創製者能毋顏汗 右二能

一戊戌以前未聞此水戊戌以後惟有本藥房出售此 右一絕

括打藥房啓

Z3322

上海 豐綢緞衣莊翻新奇樣巧製新衣廣告

本莊向在棋盤街首創四十餘年專售綢緞四時男女衣服選製精良名馳遐邇素識綢緞定織上等金銀庫緞摹本寧綢羅紗湖縐春新樣綾工好手精造一切服用花樣別出翻新巧製各種異樣衣料挑剔價值耐用價物較廉美克已本主人不惜重資特赴京都採辦各種細毛皮貨早荷○仕商嘉許咸稱價值之公道貨物之精良已蒙環球洞悉毋庸贅述今於三月初十日遷至棋盤街北首平和里口開張恐未周知特此布聞電話一千九百六十八號

Z3493

美國特別新醫術

本醫士以發明之秘新術專治面部不美之病凡面麻可醫之光滑教可醫不潤雀斑能使無斑瘰癧可醫之平紅痣黑痣消滅無迹瘡疤疙瘩除去無痕髮落醫之能復舊醫士髮多能使不出白髮黃鬚變爲烏黑烟容酒刺一掃而光面色蒼老黃暗能使之嫩而紅白皮膚粗糙能醫之使細膩滑有變醜爲美之妙本醫士到滬以來相近一載醫愈者已數百人洋人不在其數尤奇者醫治時並無痛苦輕則數小時重亦不過數日誠千古未有之奇術也患面部病者請到英大馬路東首A字斤先後判若兩人方信言之不謬也本醫院特設清潔安舒房間預備住宿至十一號問經理嚴之彌君指視未醫前之照片及醫愈後之照食中西俱備悉聽尊便再本院上午九點鐘至十二點鐘下午一點至五點鐘過時不候

大美國女醫士吉愛撲廣告

Z3440

※要摺※

湖廣總督瑞澂湖南巡撫楊文鼎奏湘省匪勢蔓延擬籌分路清鄉辦法摺（續）

謹將酌擬清鄉簡要章程繕具清單恭呈御覽 計開 一清查戶籍凡境內居民無論土著客籍其人有無職業平日是否安分本地團保族鄰斷無不知之理應由地方官會同清鄉委員督飭本團紳董挨戶編查造册將某戶丁口若干作何營業分晰註明凡確係安分守法之良民列爲正册其游手好閒不務正業打降包訟聚賭窩贓凡作一切不正之行爲者皆屬莠民列爲附册以示區別而便稽查 一整頓團防湘省各屬向有團防素稱得力惟日久玩生不無廢弛前因匪警已通飭按照舊章切實舉辦誰爲地方善後之計實卽爲巡警之基礎省城所派軍隊斷不能遍處分布亦不能永遠屯紮各地方應卽自謀保衛查各州縣城內均經開辦巡警惟鄉鎭尙未一律實行此次清鄉整頓團防卽可籌備巡警其事本屬相因而清查戶口尤爲警章所最要其法十家爲甲甲舉一長十甲爲段段舉一正而統之於團除巡邏守望一切均照向章辦理外每甲之內應互相稽查不准容留匪類及作一切違犯法律之事有則立時舉報失察容隱十家連坐甲內如出有謀逆作亂之人而甲長段正團總並未報官查究者一律坐罪 一嚴治痞棍凡本地之匪必有本地痞棍包庇而後敢於妄爲外來之匪必有本地勾引而後可以寄頓故欲清匪蹤必先嚴懲痞類凡境內著名痞棍平日擾害良善確有劣跡可指爲鄉里共知而畏禍不敢舉發者此次准本地團紳戶族密報清鄉委員查詢確實卽照兇惡棍徒例盡法懲辦不稍寬貸 一責交匪首凡從前倡亂首逆及此次聚衆起事黨魁已經名捕之犯暨雖未發覺而潛謀不軌確有憑證與夫左道惑人教演神拳等類均爲王法所必誅應責成各該地方團鄰戶族拘執送官就地懲辦設先已遠颺亦責令偵探蹤跡所在引導官兵前往圍捕其實在不知下落無從指交者由團鄰戶族出具不敢容留甘結聲明有日潛回立時綑送倘或扶同隱匿一經發覺卽將具結之人從重治罪其有當時包抗不服搜查實係知情同謀之犯由清鄉委員酌量情形相機圍捕兜拏不得稍涉寬縱 一解散脅從凡無知愚民或誤受誘惑或強被刦持並非甘心從逆者雖曾領有飄布輸送資財均准其自行首悔將飄布海底僞札邪符等物繳官銷燬卽予自新准由團鄰戶族出具連環保結領回管束如再有犯出結人當立時禀官加等懲治否則保人當受連坐之罪 一嚴定賞罰此次辦理清鄉爲弭亂銷萌至計在事文武員紳果能切實認眞不避勞怨懲治痞匪允當公平足使奸宄肅淸治安共保自應奏請優予獎勵其或敷衍含糊苟圖見好或偏激操切別釀事端亦必奏請嚴予處分至團總爲一團表率卽地方自治基礎得其人則百事就理團境又安非其人則百弊叢生團民怨忿現辦清鄉善後尤在愼選團紳如原有團總著名貪劣素性乖張圖利徇私養奸縱匪查有實據或衆論不容應由清鄉委員會同地方官立卽撤換執法究懲其在事實心團務整肅確有實效可徵者或褒以匾額或獎以功牌由地方官隨時考核禀明酌辦宣統二年七月初四日奉硃批覽欽此

※本埠新聞※

銀行減短收用莊票期限

○本埠外國各銀行以近有錢莊倒欠銀行拆票信用大失故議定自西八月二十二號起（卽華歷七月十八日）凡用莊票提取貨物其期以五日爲限概自提貨之日起算凡期在五日以外之票雖折值亦概不收用業於日前印就傳單遍發各洋行未知與洋商貿易者能否應允也

傳諭錢莊速理欠款 ○滬道蔡觀察札行公共公廨略謂接駐滬領袖比總領事函稱北市元豐協源協大晉源等四錢莊虧欠華比銀行票銀十六萬餘兩逾期不付特將該莊等未付之票送案請照正元等莊倒欠案辦理等情查正元等三莊虧倒數百萬之鉅市面震動中外商家均受影響是以商借洋款極力維持今元豐等虧欠票款自應准爲代追未便担任代理業已函復比領查照着卽傳諭該莊等趕速清理等語昨寶讞員已遵札辦理矣

地保盜賣公地續紀 ○本縣田大令前晚飭提私塡吳淞河道盜賣與洋商之地保張月香到案審訊張供小的充當念八保十二圖地保已有多年用沈悅棠爲夥所有一切協差提犯等事由沈經管地丁錢漕歸小的自行管理此次私塡河道係沈經手小的並不知悉求鑒沈供該處河道係由本圖正董囑令塡築不干小的之事判沈管責四百板還押限卽日將河復還原式如違嚴比張月香交保帮同辦理

武舉人與司官聯絡一氣 ○西南鄉婦人陳王氏投縣禀稱去年將田單向武舉人顧順發抵借洋五百元現已滿期備齊本利洋六百元向顧贖回方畢豈知顧將洋收去尙欲加索洋四十元不允顧遂將氏之兒子陳友山扭至法華司署禀控今被司署收押求提訊究田大令諭令退去候出堂單至該司署立提陳友山顧順發到案質訊核斷

縣內

▲**販賣嗎啡**○昨由江海關稅務司派差押解販賣嗎啡之廣東人王阿良至道署察觀察諭發縣署收押訊究

▲**禁售烟灰**○一路巡警分局德正巡官昨接自治公所函稱近來城廂內外街道時有携帶小籃抖售烟灰或在茶館煙館收買殊與禁烟前途大有妨礙請飭巡查警長及站崗巡士如遇沿街收買烟灰情事速即驅逐不准收買如違不服拘局究罰等語德巡官准即傳諭各巡長警一體照辦

▲**安靜三月**○高秉宏譚友柏栢金華等三人冒充縣役訛指趙郁卿袁希楨等爲著名蟻棍曾被扭至一路巡局經德正巡官訊明屬實判將高等三人送縣前晚審訊高等即求寬宥判各枷三個月期滿責釋

▲**限遷棺木**○城自治公所衛生處昨日出示云小北門城內九畝地南至西馬橋一帶大小棺木暴露甚有被乞丐將棺板揭去拋屍露骨慘不忍覩非但穢氣薰蒸於公衆衛生大有妨礙彼有主者任令亡者不安居心何忍除函請同仁輔元堂妥爲掩埋外合行出示召認爲此示仰諸色人等知悉如有棺木暴露在彼限七月底爲止或抬去擇地安

葬或將亡者姓氏報請輔元堂代埋標記待領倘逾限不葬與不報請代葬一律由堂掩埋此後境內再有棺木暴露立即發埋均毋自悞

▲折還借欵○汪金生將張仁發扭至一路巡局稟控欠錢七千二百文屢討不還訊之張供認欠錢屬實惟無力措還判張還錢三千文了案

▲分期措還○鮑祖德至一路巡局稟控顧順興借洋圖賴經德正巡官審訊鮑祖德供去年顧順興向小的借洋五十元立據爲憑以華成興租摺作抵取息詎收過數月卽被將摺扣住求請追究顧供欠洋屬實一時無力歸楚求請寬限判限三期歸還顧仁興交保借據發還

▲誘騙女子○趙徐氏控馮子金誘騙伊女壽寶昨經一路巡局提訊趙徐氏供年五十六歲周浦人帶女到申借住蔓笠橋附近洗衣度日鄰居馮子金時到家中向女兒調戲今欲領往鎭江求究趙壽寶供年十八歲與母同居馮子金時到家中百般引誘定欲强姦女子恐母責打不敢允從今欲騙至鎭江女子不願求鑒詢之馮子金不認誘騙反稱該氏母女設計騙誘巡官以兩造供詞各執判馮收押趙壽寶交伊母領回候飭差查明再核

▲出會路由○今日爲中元令節所有城隍與財帛高昌淸江長八四司賽會路由照錄如下　出廟往東天官牌樓福佑橋過北香花橋沉香閣侯家路過廣福寺橋進石皮弄至穿心河橋過登雲橋至西倉橋浜淨土庵浜西唐家弄過縣橋太平街三牌樓縣西縣東老學前東街彩衣街過魚行橋出梅家弄喬家浜進談家弄由道署過蔓笠橋出大東門過外鹹瓜街至集水街由老馬路過關橋進萃豐弄由荳市街至新碼頭往西至電燈公司往南過裏倉橋進梅家弄羅蒂街過青龍橋至小普陀橋出東鈎玉弄往南陸家浜朝西到塘晚上進西門過莊家橋由北弄泰府署出胡家弄守府署凝河路往北過虹橋太平街巢子巷彩衣街老學前縣東縣西三牌樓過陳市安橋往東回廟

▲道批三則○孫功章稟批此案孫令判罰情形擬稟各情實欠平允殊屬粗率仰該廳以後遇有此等案件務照向例酌理揣情格外體卹以安生業而洽商情併卽知照此批　侯裕前稟批已據前稟一再飭候縣訊詳辦詎容任意瀆仍不准　陸阿衡稟批仰上海縣移催提解訊辦果有劣董從中庇護併卽稟候飭提革究毋再寬延切切

南　市

▲節期停訊○今日係中元令節總工程局裁判員昨特諭知偵探所丁公役人等照例停訊一天所有應訊人證概於十六日解堂訊判

▲補提棧夥○禪臣洋行夥熊浩泰前控南市吉祥弄泰隆公司經理江友柏不付森源莊支票銀兩經工程局訊明移縣限交同義董浦棧主江樁如候訊在案昨日復由縣差至南市查提同義棧夥四人歸案訊理

▲不耐寡居○在西門外賣水筝之川沙人傳桂山因其寡弟媳顧氏近被橫沔鎭人唐金生姦佔前晚囑令其妻王氏潛至氏室偵悉遂卽前往將男女捉獲剪去辮結捆送西區解由工程局訊究氏供年廿九歲夫故三年今春與唐私識判戒責一百下留候傳偕氏兄領回轉嫁不許留難需索唐責二百下押半月

▲移送竊賊○法公堂移送行竊南市救生局小輪船上鐵鍋之張阿良至工程局由湯裁判訊實判戒責一百下拍照逐出贓存局候領

▲戒責逆子○蘇州船戶朱雙福之子阿寶前日與其母細故口角阿寶行兇擊傷母目控由南區移至工程局訊明從寬戒責三百下交父領回約束

▲澈底根究○成衣匠王遠香卽阿炳在工程局朦控被瞽人顧芝卿串匿所娶之寡婦楊氏後由西區偵探及探夥戴榮華無賴周小弟等帶希勸還之身價洋四十元一案茲由西區長查得此案實由王遠香之叔桐仙唆使事關偵探索詐虛實均須澈究昨特移請局中飭提人證從嚴懲辦

閘　北

▲茶館聚賭○閘北公益里口係華洋毗連之所賭風素熾前因源順麵館聚賭釀命之後各賭棍始稍斂迹詎近來該麵館隔壁之春園茶館又日夜聚賭輸贏頗巨廟巡因地逼租界未便干涉前日爲四路二區汪副巡官訪查屬實因特稟報一區請照會捕房協同拘拿嚴行究辦

▲印人竊洋○昨有在南林里後面開設食物酒店之印人達克生偕見証巴立仰生扭其夥白西太生至四路二區控被竊洋七十元當由汪副巡官移送一區解至總局轉解英臬司署訊核

▲交保理處○朱文玉前在四路分局控徐達夫與戴春林香粉店主鄭養林王懋庭等串騙洋九十五元前日由王等將徐扭案經黃正巡官質訊一過判徐交保理處

▲不安於室○徐品三昨扭其妻張氏至四路二區控與某號華捕姘識私逃由汪副巡官移送一區暫押候訊

英租界

▲女工潑悍○虹口劑昌絲廠女工劉嬌弟將打盆女子王阿四湯傷管理人顧明山向之喝阻亦被該女工用銅蠶擊傷頭額當由顧報知捕房將劉女拘送公廨昨日訊究判劉押女所一月所有未領工洋准候期滿後前往領取

▲墳墓難保○美致七倩袁錫山代表控告王炳致出賣田地不還坟墓昨經公堂將王傳案候下禮拜二訊核

▲竊盜圖逃○邱阿祿因竊小孩金鎖片由廨訊實判押西牢三月業已在押捕房兩禮拜前忽將邱改送西牢詎邱於上車時將押解華捕毆打逃逸當被追至閔行路拿獲旋解公堂請究中西官以邱一再哀求姑寬判照原斷加押兩禮拜以儆

▲延不訊斷○般子桂控馬夫王阿三拐騙二歲女孩遺鳳一案昨由捕房將王解廨候訊判將還押候下禮拜四訊核

▲委棄小孩○江北小孩周美華被其後父棄於馬路由捕帶入捕房昨送公堂經中西官訊悉前情判送棲流所留養

▲騙雞給領○無錫人周務寶之妻呂氏前被王根泉誘拐來滬賣娼由探將氏拘解公堂留候認領在案昨晨周投案求領中西官以無人具保着投無錫縣稟請移廨再行給領

▲烟賭齊備○山西路維新旅館聚衆賭博私設烟榻昨由捕房將該棧內之童裕生傳至公廨訊實判罰洋二十元充公烟賭具一併銷燬

▲控追欠欵○宓祥禎控袁玉廉陳寅生倒欠莊欵昨由包探將兩被告傳至公廨押候晚堂訊追

▲汽車傷人○李天佑控被汽車夫徐阿文撞倒跌傷昨由捕房將徐拘解公堂請究原告見証李光泰與六百六十號華捕上堂証明徐在白克路駛車不愼致將原告撞倒跌傷判徐交保候原告傷愈於下禮拜二再核

▲贓賊並獲○司徒蓮孫等控趙華亭張阿毛串竊綢衣匿贓於周錢氏家一案昨經公堂復訊屬實判趙張與氏分別各押一年所有吊到各贓暫存捕房候認

▲調戲婦女○楊王氏控陳昌榮王猷松攔路調戲昨由捕房將兩人拘解公堂訊明判各押三天以儆

▲移提原中○江寧縣移廨查提不付代墊船價案內之原中王鴻卿昨經差探將王提案過堂訊核

▲濫用銅洋○周良生顧玉林將銅質小洋向宋長生混用當被察出控由捕房昨解公堂訊供不認判一併押候查明於下禮拜四覆奪

▲便宜拐匪○江北人李阿二藏匿徐陳氏家小孩兩口昨由捕房解廨復訊中西官以原告已將小孩領回姑寬判李開釋

美租界

▲小工溺斃○小工某甲昨午在東洋公司碼頭旁洗澡致遭溺斃由巡捕報告捕房捕頭諭候屍體浮起再行飭探查核

▲拖欠工資○張金福熊阿榮二人在楊樹浦路某俄人處爲侍者昨午同投捕房控被

洋東拖欠工洋向討恃蠻捕頭諭令自赴俄署稟請究追

▲以妻誣夫○北四川路二十五號某西人家傭婦某氏前嘎因夫張友江前來探望該婦大怒喚捕押送捕房誣張行兇昨經捕頭飭查不實將張開釋

▲地保詐擾○余仁泉昨在北四川路宜樂里口開設德康押店該處地保向索規費五元不允糾衆多人前往滋鬧余即投報捕房捕頭以地屬華界飭赴巡警局控告

法租界

▲店夥不端○小東門外稻香村茶食店夥吳銀卿私竊店中鈔票現洋二百五十三元小洋八百八十餘角逃逸經司帳吳雲翔經理馬消生尋至鐵路車站拘獲送入捕房吊到原贓解廨訊究判吳枷號一月示衆期滿再押半年贓給馬吳領回

▲另行擇配○廣唐氏同子廣泰來控俞松林將伊媳唐氏誘拐爲娼一案茲經公堂中西官查明廣唐氏先將媳婦押娼繼因串詐不遂捏詞誣控前日提訊將唐氏發堂擇配泰來母子姑寬不退俞私開娼寮不捐執照判罰洋五元充公

▲拐匪解杭○杭州錢塘縣地保毛阿根誘拐高增生之弟媳私逃來申經公堂判押三天將女交案如運移送錢塘縣訊辦在案業已逾限提案復訊據供該婦已往香港不能交出判照原斷移送杭州歸案訊辦

幾將喪生

南京姜君嘗爲血毒之犧牲得韋廉士大醫生紅色補丸之奇效其妹月信不調血薄氣衰亦得是丸而全愈

姜君潤之爲南京德元綢緞莊之東翁因血不潔爲庸醫所悞致成險症茲將其所述之詞錄左云○余三年前左腹股間偶患橫痃醫士祇用敷藥外雖全愈內實未瘳以致癒出之膿轉流入血貽害全體受毒無窮蓄自瘡口收後越數星期即患重病頭痛頭暈嘔吐手足四肢遍身疼痛腦筋失調限甚疲軟目光頓減受此困狀歷有年餘其勢日重一日甚至瘋癱在床不能起立種種疾苦筆難盡述雖延多醫試服各藥不過暫愈一時未能永除後患一日在榻間偶閱新聞紙見載有韋廉士大醫生紅色補丸治疾之奇功遂決意嘗試之未幾即顯功效夜能安睡胃口增進痛苦大減如此良藥接連服之腦筋有力面容康健目有精彩無何諸疾全消矣自愈之後迄今一載有餘身體壯享康強之樂回憶當時受此險症之攻擊幾將喪生何幸而得此韋廉士大醫生紅色補丸之救護竟復我固有之精力也舍妹月信不調血薄氣衰身體虧弱亦服韋廉士大醫生紅色補丸而得十分全愈由是而知此丸不祗爲醫治男子各疾之良方亦爲醫治婦科各症之聖藥余願將是丸在余一家所奏之奇功登諸報牘俾世之人咸知其妙用也大凡軟弱不潔之血實爲男女老幼致病之原由韋廉士大醫生紅色補丸所生調長力之新血醫治天下各種疾病亦如醫治姜君與其妹之疾者不知凡幾矣茲將其所已治愈各種疾病列於下

南京姜君潤之服韋廉士大醫生紅色補丸而幾全愈

血薄氣衰　身體衰殘　少年斲喪　陽萎不舉　胃不消化　肝經失調　背骨疼痛　山林瘴氣　風溼骨痛　臂尻酸痛　左癱右瘓　跳舞瘋病　腳氣衝心　瘡溼癬癩

此外婦科各症如月信不調氣鬱不舒幼女發身老婦經絕等○是丸爲專門之聖藥也韋廉士大醫生紅色補丸中國各處藥局凡經售西藥之處均有出售如內地無從購買可逕向上海四川路八十四號韋廉士醫生藥局中國總發行購買或向重慶白象街分行函購亦可價銀每一瓶大洋一元五角每六瓶大洋八元遠近郵費一律不取

說明真樣

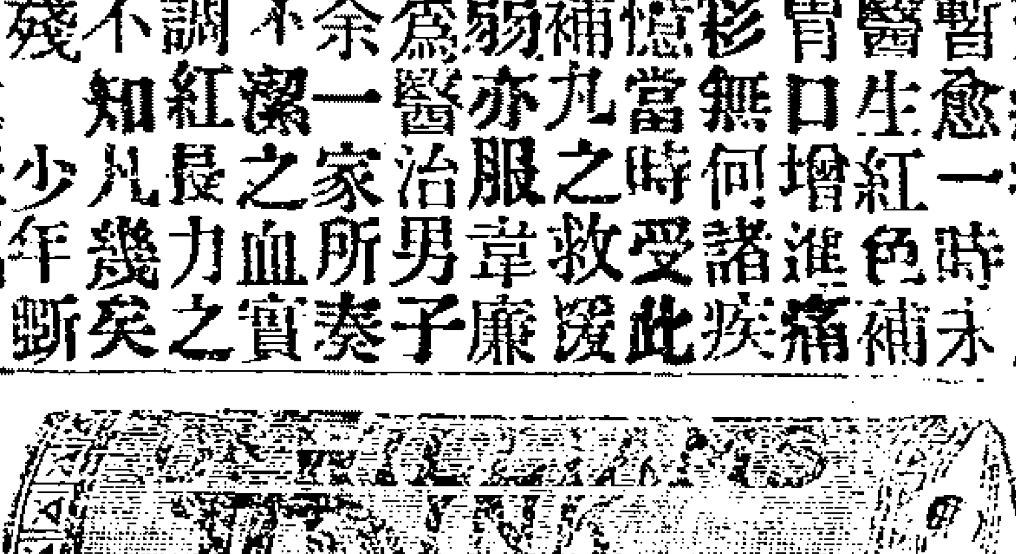

謹防假冒

能治疾者眞韋廉士大醫生紅色補丸也

上海四川路第八十四號韋廉士醫生藥局啓

瓣香廬

驥製半夏之偉力

凡購半夏○附近假冒○郵票概作九五○信內勿私封鈔票○如由民局○郵局先寄一信關照

夫肺居中央之要爲五行之長呼吸之原肺氣充足則五臟皆受其蔭肺氣不宜則百病因之而生而咳嗽之爲害人肺部耗人血液實爲五臟之傷害百骸若不早治爲患甚劇損身之第一大害本盧創製半夏功能潤肺益氣止咳平喘並可當面試驗痰化爲水無論初咳久咳乾咳痰嗽老年氣短痰多後文痴武癲痰厥痰中久咳失音久喘成癆痼疾驚癇痰喘咳嗽食見紅因咳積久咳不已肺癆腥痰痰火氣鬱痰迷心竅等症只要將半夏二三錢搗碎調開白滾水送下縱使已雖十分危殆亦能保轉危爲安此爲實地球實無其匹中國二十二行省以及東西洋各國到處無不歡迎非具此偉力豈克臻此爲此登報廣告海內外患病諸君幸勿之效奏起死回生之功有止咳消痰之偉力大盒洋二元四角小盒洋一元二角每料六大盒洋十三元二角批發另有定章信內萬勿私封鈔票郵票以資受匯郵局兌匯票郵資必須付足附近假冒必須認明驥雲氏肖像五開間門面是的眞上海棋盤街過綵業會館路口五開間門面驥雲氏瓣香廬總發行所驥雲氏啓舊發行所仍在北京路撫德里內

乙340

光緒朝東華錄三版出書廣告

此書由本公司延請通儒編纂自去年出版風行海內計全書都四百二十萬言分裝六十四冊其內容特色如電奏電諭之緊要內政外交之奏疏甲申甲午戰事之始末戊戌庚子政變之原委官制之更張條約之改訂邊防之布置以及河渠鹽漕鹺務稅項無不原原本本瞭如指掌惟續添預約早經告罄而遠近函詢者絡繹不絕本公司以此書爲一朝掌故所萃現值學堂將次暑假教員學生正可藉此數十日之餘閒以爲攷求研究之助爰提緊三版印並自登報日起至七月底止減收半價八元立取全書過此則仍照原價發售此係本公司特別廉讓冀略有貢獻於學界尙望速來購取勿再失之交臂是幸每部照定價十六元

外埠運費輪船火車已通之處每部一元未通之處一元五角陝甘雲貴川五省加倍

上海棋盤街集成圖書公司總發行所

商務

匯票 七月十四日

上海匯至倫敦
銀行電匯 二先令四辦士六八七五
銀行即期 二先令四辦士七七五
銀行四月期 二先令四辦士九三七五
銀行買進四月期匯票二先令五辦士一八七五
又 六月期匯票二先令五辦士四三七五
帶根電匯四個月定貨二先令五辦士三一二五
又 六個月定貨二先令五辦士五六二五
大條銀 二十四辦士半

上海匯至法國
銀行電匯 三佛郎零一分半
銀行買進四月期匯票三佛郎零六分

上海匯至德國
銀行電匯 二馬克四十四分半
銀行買進四月期匯票二馬克四十九分

上海匯至紐約
銀行電匯 五十八個二一二五
銀行買進四月期匯票六十個

上海匯至印度
銀行電匯 一百七十九個

上海匯至香港
銀行電匯 七錢五分一二五

上海匯至日本
銀行 八錢五分二五
銀行買進三十日期匯票八錢四分二五

金市 十四日收盤金價

現貨標金 四百十兩
還期標金 未開
沖金合赤 四百十九兩
足赤條金 四百十六兩

錢市 十四日北市銀拆及銀銅元價

龍洋 七錢三分四厘
英洋 七錢三分九厘
本洋 八錢五分
小洋 六錢四分六厘
銀拆 二錢六分
洋找 七錢二分七毫
銅圓 一百八十一千文

市錢 一百[illegible]十三千文
錢找 [illegible]千文
英牌規銀 一百八十千文
英牌大洋 一千[illegible]十文
英牌小洋 一[illegible]十七文
小洋貼水 每角十[illegible]文

金融 十四日銀行市價如左

英洋 開盤七錢三分九厘二五 收盤七錢三分九厘
銀拆 開盤二錢四分 收盤二錢五分 午市二錢三分
轉帳 二錢四分 掛牌一錢四分
標金 開盤四百零八兩七錢五分 至四百零九兩一錢 收盤四百零九兩二錢五分 至四百零九兩三錢
(各銀行進出交易)

股票 七月十四日上海各種股票行情

鹽務志 賣 元 每股一千三百五十兩
康沙利持鉄 賣 元 七兩
通商銀行 賣 元 四十一兩五錢
楊子保險 賣 洋 二百零四元

茶市 七月十四日茶市行情

錦隆洋行買洪昌隆棧珍芽二五婺元茶一百五十一箱每担價銀二十九兩五錢 又買森盛恆棧元吉牌又八十六箱每担價銀二十九兩 又買和茂棧荷嬌牌一五平水茶五百五十七箱每担價銀二十四兩五錢
化威洋行買謙順安棧德馨牌二五婺元茶一百三十四箱每担價銀三十兩 又買森盛恆棧隆盛牌二五土莊茶四百零二箱每担價銀二十兩零五錢
天祥洋行買洪昌隆棧和豐牌二五婺元茶一百十八箱每担價銀三十二兩
天裕洋行買公愼祥棧瑞茶牌二五徽州茶二一百三十八箱每担價銀二十四兩五錢

本廠紗 昨市客幫交易紗價如下

十六支紅團龍大包 一百零六兩五錢
又 藍龍 一百零三兩
又 雙龍 一百十一兩五錢
又 雲鶴 一百零七兩
又 雙虎 一百零六兩七錢五分
又 三星 一百零六兩二錢五分
又 丹鳳 一百零三兩五錢
又 鐵貓 一百零四兩
又 天官 一百零七兩二錢五分
又 月季 一百零四兩五錢
又 和合 一百零八兩二錢五分
又 財神 一百零三兩二錢五分
又 雲龍 一百零三兩七錢五分

日本紗 昨市各牌紗價列左

[illegible]十支 三圈大包 一百十六兩
又 雙鹿 一百十六兩
又 財神 一百十二兩
又 什牌 一百十一兩二錢五分
十六支藍魚大包 一百十四兩
又 立馬 一百十一兩二錢五分
又 三馬 一百十二兩
又 雙喜 一百十兩
又 麒麟 一百零九兩
又 二喬 一百零九兩二錢五分
又 福島 一百十一兩七錢五分
又 雙鹿 一百十兩零二錢五分
又 五福 一百零九兩
十六支扇面草包 一百十二兩五錢
又 花蝶 一百十一兩二錢五分
又 三朵 一百零七兩五錢
又 廿字 一百零六兩
三十二支花籃圖 每疋九兩零五分
又 忠孝圖 八兩零七分半
又 安殿寶 八兩六錢
又 二美圖 八兩六錢七分半
又 賜福圖 八兩二錢七分五
又 天姬圖 七兩五錢七分五
又 三兎圖 七兩六錢
又 七塔圖 七兩五錢二分五
又 彩八上 八兩七錢半
又 竹林圖 八兩七錢五分
又 雙鳳圖 八兩七錢五分
又 國公圖 八兩
又 九子圖 七兩二錢
又 五星圖 八兩
又 三義圖 七兩四錢二分半
又 三大顯 八兩五錢七分半
又 醉鐘馗 七兩三錢二分半
又 八仙圖 七兩七錢五分
又 十八子 七兩七錢五分
又 雙路燈 七兩七錢
(其餘各貨因限於篇幅不及全載)

元芳門莊 七月十四日元芳門莊行情列左

(羽毛)
九老大紅 十六兩四錢五分
九老莊青 十九兩五錢
九老桃紅 十七兩三錢七分半
九老洋藍 十八兩五錢
九老淡黃 十八兩二錢五分

(羽綾)
元色頭號 每疋十五兩五錢
紅路燈 十三兩七錢五分
九老圖 十二兩零七分半
洋藍忠孝圖 十一兩一錢

(西緞)
東華圖 每碼四錢九分七五
恭禧圖 四錢八分二五
商賈圖 四錢五分七五
三星圖 二錢九分半
擒英圖 四錢零七厘五
十二紅 二錢三分五
伯子圖 二錢二分半
萬斗珠 二錢四分二五

(嗶嘰)
十磅大紅船牌嘰 每疋七兩
九磅船牌嘰 六兩三錢
十磅半路燈嘰 不料

(羽綢)

糧食 十四日滬南米麥行情如左

機器高白米 每石九元
常幫高白米 八元六角
錫幫高白米 八元四角
蘇同高白米 八元四角
松江高白米 八元七角
青角高白米 八元七角
鑾堰高白米 八元三角
泗涇高白米 八元三角
機器廬秈米 八元
蘇同廬秈米 七元八角
機器白元米 八元
常幫白元米 八元七角
蘇幫白元米 八元三角
高小麥 五元一角
次小麥 四元

油荳 昨日滬南開出油荳市價如左

蟠牛荳油 每担 十兩零五錢
船被荳油 九兩八錢五分
蟠牛籽油 十兩零四錢

火油 昨日收盤市價如左

老牌火油 每箱二兩四錢七五
英牌聽油 二兩零八分
咪吔聽油 二兩零八分
十字聽油 一兩九錢七五
(以上均淨盤無扣用)

京都天寶齋

經驗良方 花柳毒門聖藥 除病妥速 無憂

京都天寶齋藥房〇天下馳名〇靈驗第一〇異人傳授珠黃八寶化毒丹〇包愈男女一切楊梅結毒限日全愈永無後患

此丸乃本齋獨得異人專受真方重用眞正犀黃珠粉血珀極品上藥泡製凍成專治男女楊梅結毒㿗疝下疳小便皮破腫爛一切毒門無論初起久染包可限日痊愈如請醫不精服藥不愈或庸醫圖利不顧人之性命攸關獨用輕粉升藥倒提丸等當時立愈乃毒氣內攻淫春復發四肢酸痛甚至鼻塌髮禿紅斑起點皆緣毒蘊經絡且必染妻絕子其害非淺餘毒未淨其害不休此賣藥者亦得其法患者豈能安〇今本齋不惜重資修合濟世染者即將此丸服下立刻止痛消腫祛毒絕盡凡極重極危之症服藥一料立可全愈價雖略貴而效足值當可攜盡骨肉一切毒氣且能生育無害屢試屢驗必發必中輕者五天重者旬日除根如用到提丸輕粉升藥雷爆火焚凡有染此毒者雖諸醫束手危險萬分請嘗試之方知本藥局方眞藥靈之功 每料價洋十元每瓶洋二元 另有珠黃下疳散每瓶洋七角如男女下疳腫痛或湯物臭爛或筋爛去半節搽此散立可拔毒去膿生肌止痛保復原形仍可生育種子此乃第一奇方也〇立愈珠珀五淋白濁丸價洋一元舖在上海二馬路中市西鼎新里石庫門內便是遠埠託郵政局購寄信局作弊難靠

3399

新出船牌最便宜平濟林丸預告

每包一角五分能戒

六錢烟癮批發五元

起碼八月初一發行

本主人經理之亞支奶其靈效發達盡人知之無煩贅述惟其間貴重之藥獨占多數成本較高故每聽售價洋一元本年又因藥料加重以致價值愈增此四月初一日加價新藥每聽售價洋一元四角對於富貴戒烟者原屬不妨而貧寒者甚難爲力久思另創一種便於寒士戒烟之藥僅收成本批發者照本再加折扣以惠遠方預核每歲津貼非數千元不可自顧力薄未敢妄爲幸而天從人願獲中湖北票三彩因將〇林文忠公戒烟丸原方檢出精選道地藥材毫無羼就雖泡製炒炙亦必遵照原方親自督造惟烟灰收買艱難兼多假代因與醫士參酌改用清膏精製成丸照本出售裝以紙袋標以船牌合計成本酌定價目每袋大洋一角五分可戒六錢烟癮每打一元五角批發另有折扣一切不足成本之處均以所得彩洋作爲津貼所以遂鄙人之初心又以脫同胞之黑籍由八月初一日起發行遠埠函購者尚祈早定批發以五元起碼寄費不加郵票九五折通用此白

上海英大馬路壽康里三百三十號席裕麒預告

Z3623

黑龍江瑞豐農務公司續招股分並發官息廣告

國於天地必有與立以視農務其一端耳然而民以食爲天足兵必先足食古昔猶然而況今日乎而況今日處萬國爭競之秋無一不儲糧以待者乎而況我中國水旱風蝗遷來頻疊告警糧食常有缺乏之虞者予以此宜未雨以綢繆莫臨渴而掘井也明矣本公司有鑒於此是以我等躬親試嘗已得有明效大驗無如地處僻隅八勘豪富公司雖已成立殊究之可大受者小知其無濟也僕等今再貢獻表白於我同胞曰本公司現已購進三十四萬零二百畝每畝價銀計不過均洋一角五分六年以內不升科六年後升科制錢不過十二文以論其地上則豐收雨雪之甘下則飽受膏草之腴老於開闢地利者悉當其可自數十年不藉外來滋養料其所發之秀實精神有幾比南省八一已白之算數嘗論者由此觀之以言予適則公司足與股者孰與不足以言予遠則農業強國家孰與不當所當新墾田疇最可為者也謂余不信思則得之資本家無大小幸弗交臂失之再啓者本公司宣統元年各埠所招之股應得官利派至元年十二月底爲止宣統二年所招之股應得官利亦復如是今自七月半起八月半止先派元年官利與股諸公請屆時持票至代理處支取可也 代理處上海英界江西路南業里西牌同法界永安街東順記報關行天津曲店街世昌號烟台永豐益營口協盛譭北京東四牌樓德盛銀爐東燈市口雲錦南紙店紅廟前寬街和順源錢莊

本公司啓

Z3568

南洋勸業會

模範馬路東首

勸業場門前

五洲大藥房陳列所

七月初七日起

按日贈送

萬應急救痧藥每人一瓶

3576

華安水火人壽保險公司廣告

本公司火險資本規銀一百萬兩人壽資本五十萬兩聯絡團體維持公益爲宗旨總公司設上海黃浦灘通商銀行樓上專保南北市屋廠浦店行號貨物家具器件等項火險幷保華人壽險南洋各島及沿江海各口岸內地均設分公司倘遇意外賠欵異常迅速如蒙仕商賜顧請至本公司

總董朱葆三 總經理沈仲禮 司理洪文廷蔡寄梅同啓

Z3442

新開來泰洋行

本行大班拉治前在滬厘洋行辦理各貨拾有餘年今自設立在福州路十七號門牌即江西路轉角於西歷八月五號爲始經理名廠別選頂上物料專織各種異樣綢緞呢絨男女衣料五金雜貨各色俱全名目繁多不及細載如蒙賜顧請屆駕小行面議其價自當格外從廉以廣招徠恐未週知特此佈告

買辦王挺階白 貴商各寶號

Z3503

老牌軋花機器出售

本行今有名廠製造鹽田牌三十六寸闊齒軋花機器車六十部車內零物俱全其貨雖舊如新一般其價格外從廉貴客欲買請速駕臨小行面議可也

上海江西路七號大川洋行啓

Z3334

奏辦安徽全省鐵路勸股票正票五十附票四十六會七月廿四日在蕪湖當眾開標

特此廣告

乙3862

亞支奶總公司廣告

老藥每聽仍售一元
新藥每聽一元四角
加重參苓汁

服者注意

敝公司經理之亞支奶久已名聞天下有口皆碑近有無恥奸商仿造與亞支奶一樣金銀丸藥各處兜售其價每打不過四五元左右購而服者非惟毫無效驗而且疾病叢生日前有悞買此藥者以其服餘之藥攜至敝處比較眞僞當經敝處醫士化騐旣無尅烟解毒之汁料又無貴重補益之藥品成本微末不言可知殊與衛生有碍而販賤賣貴之徒遂以爲本輕利重大得便宜將此等假藥運至內地逢門兜賣託友求銷只顧一己自肥不顧同胞遺害害人利己有損天良此等錢文何能久享敝處故登明告白杜漸防微且申明新舊之價値庶以免僞藥之欺誑四月前之藥舊藥原價一元仍照舊碼一元出售四月後之藥新藥也此藥加重補品有强身補腦之能力助陽滋陰之功效故加售一元四角以補成本之不足購者欲知新舊之分務須認明價碼有一元字樣者爲舊藥仍售一元有一元四角字樣者爲新藥即售一元四角購服○諸君尤須認明包退回換店鋪購買不致有以假亂眞以舊作新之弊如尚游疑請直接敝處可也況新藥中有美女赤浴圖商標爲記尤易區別尙祈留心新藥批發五打起碼大批八月節前特別放盤每百打價洋一千元郵票通用寄費不加

上海英大馬路壽康里三百三十號席公館告白

Z3700

李泳奎君玉照並服謝

艾羅補腦汁保證書

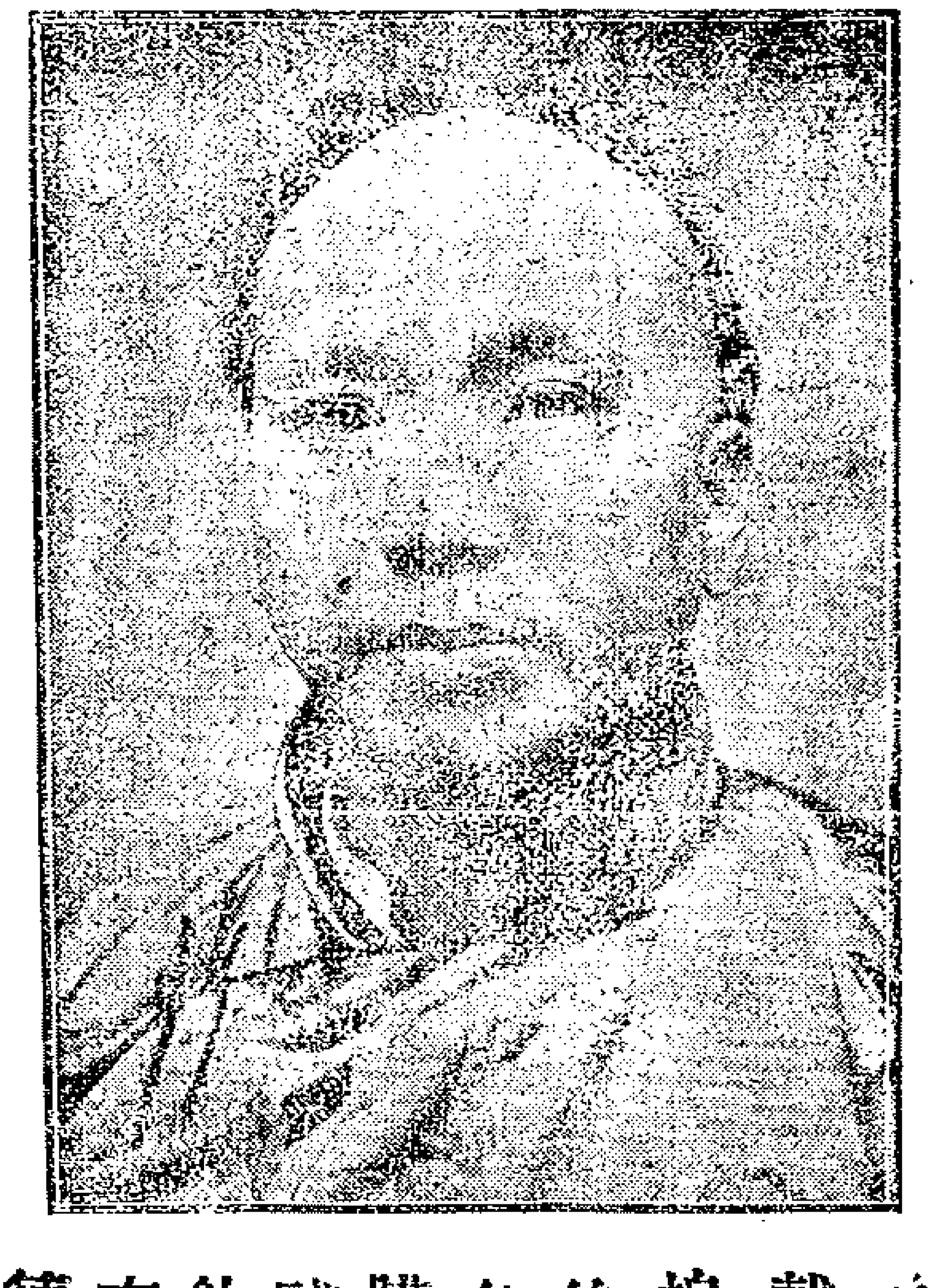

中法大藥房楚九先生惠鑒敬啓者鄙人自到鄂垣承允日清公司沅江輪船買辦以來歷載辛勤積勞過甚初以壯年之體似尚不覺其勞苦近因湖南長沙飢民擾害敝輪恰至該埠得聞此耗心悸驚亂是夕睡後覺頭昏眼花腦部脹悶手脚酸軟竟夕不能成寐至天曙後精神大憊難以起榻自此日漸沉重延醫服藥終未見效加以敝輪事繁責重難於久曠各務非親歷不可以致五內焦灼疾竄加增正在無可如何之時忽蒙友人亟詢病體並以購服貴藥房艾羅補腦汁爲囑謂可包愈鄙人從之遂飭僕至馬王廟河街中法藥房購大補腦汁半打歸用開水冲服未及兩瓶漸見腦脹減輕及至半打服完果然諸病悉去抑且飲食加進尤異者自服此汁之後對鏡自照見體貌較前魁偉謂非艾羅補腦汁之功效曷克臻此再四籌思無可酧報爰至照相館特攝肖影並附證書寄呈台端乞登報章以謝大德專此敬布順頌道安　旅漢日清公司沅江輪船李泳奎頓首　上海中法藥房照錄

Z6693

招人裝置火爐

北京帝國大學新校舍現擬招人裝置火爐具如有願意承辦此事者可開詳單僅用華文投送學務部核奪可也

Z8705

蘇州胥門外蓮溪學堂教員湯莘農君保證自來血

能治最劇烈之咯血症

五洲大藥房主人鈞鑒余素質弱少時攻書未免勞心勞力年弱冠入泰鄉體育會體操運動無不竭力練習以期勝人不意太無節制甚至吐痰咯血飲食少進形容枯槁勢甚劇烈就醫診治投藥數十劑略見差可然血雖止而體之疲倦甚于前日戊申春承敝友紹介至蘇州蓮溪學堂擔任教務三載以來身體日漸消瘦腰膝酸軟正擬延訪名醫診治適敝友自滬帶來○貴藥房自來血見贈僕如法服之日見功效身體亦較前强健若非自來血回天之力曷克臻此撫無酬報特備數語鳴謝乞登諸[illegible]報俾我同胞之有病者購服共享永年之樂也肅此泰請○○德安○○青浦湯莘農頓首

自來血價目大瓶二元小瓶一元二角每打二十元十二元

託局函購原班可件惠公光顧請認明全球商標每瓶附有五彩認眞劵一張值洋一角庶不致悞

總發行所上海四馬路老巡捕房對門五洲大藥房抄登

Z505

燕醫生固髮藥

燕醫生固髮藥夫人孰不喜髮多且黑以作美觀燕醫生固髮藥無論男女髮稀頭癩擦擦何日滋潤異常以免少年白髮過早之患如蒙賜購請至中國各大藥房均有代售

上海老晉隆洋行總經理

884

惠羅公司

開設上海南京路十三號

大減價

中國磁器及各國磁器日用數無多較之以前最賤之價更便宜

茶盃連座盆每一打洋元五角
白磁盆每打洋一元
細花磁果盆每只洋一元
中國細磁茶具每套洋五元
白磁妝具一套五件每套洋二元五角
中國白磁咭啡杯連座盆每打洋二元五角
白磁餐具六八用每套洋七元五角
翠花餐具六八用每套洋六元五角
白磁蛋杯每打洋一元
翠花磁瓶每三只洋一元
各色花供壺由每只洋五角五分
藍邊醬油船每只四角五分
白磁茶杯連座盆每打洋二元二角半
白磁盆數多不計由每只二角五分起
花磁妝具一套五件每套洋二元七角五分
藍邊磁盆由每打洋一元五角
中國花磁茶壺每只一元
白磁菜盆每只洋一元
陶器棕色茶壺，由每只六角五分起
中國白磁茶盆每打洋一元二角半

甲527

衛生名酒

MARTELL'S BRANDY

馬台爾所製之勃蘭地酒最合衛生若於飯前飯後常飲少許可免霍亂痢疾寒熱各症諸君如飲勃蘭地酒惟馬台爾酒最為合宜今自上海南京路第十七號維納洋行允當東方專理二賜顧諸君請向商辦可也

電話一千六百八十七號

始創第一

眞正靛青

每桶壹百斤

本行開設中國數十餘年自運德國BASF拔地沙顏料名廠老牌眞正靛青運銷中國各省馳名皆其信用已久較廣靛勝加十倍價廉物美與衆不同色極鮮豔永不變色貴商賜顧認明桶上有愛禮司洋行獅馬老牌為記庶不致悞

總行上海愛禮司洋行

分設天津愛禮司洋行 寧波美益洋行

Z3630

青州水門汀

青州水門汀有限公司所出之水門汀為東方最上之品素為香港政府所信用用以製造陰溝管避火碑避火泥及瓦片等物堅美無匹近者新牌疊出每易魚目混珠 貴商賜顧幸新認明牌號向圓明園路八號新旗昌洋行識信聯辦欲知用法詳情者本行亦可奉告

新旗昌洋行謹啟

487

鍊雲大藥房

蓋世奇方耳聾還聰丸

耳聾一症治法最難皆由腎水斬耗肝經血熱或怒氣傷肝腎經火旺或破病中三服燥熱等劑敵有耳鳴耳痛耳脹耳聾之病人以耳目為最要之官無論士農工商兩耳重聽則形如木偶何等不便本藥房訪求治耳之術不惜十餘年苦心始得此方屢試屢驗應手奏功縮使還年老病服之亦必除根永不復發眞還聽之蓋世奇方也每盒洋一元每料五元●開設上海三馬路西首鼎豐里內石庫門交易

Z3 46

旅行必讀

諺云。男兒志在四方。又云讀萬卷書。不如行萬里路。矧當此萬國交通時代。苟非閉門家食。可資歷鍊。可致富強。暴則遊歷遐方。實為急務。顧我國人。養尊處優為多。其跋涉長途。探山風土人情者。雖不乏人。然尙居少數。且孱弱之人不耐辛勞。往往畏難苟安。半途而廢。以故薄言旅行。大都索然興盡。惓懷時局。誠不可不有以振刷之者。欲振刷旅行者之精神。如之何而後可。諸君試聽。厥惟上海五洲大藥房發行之樹皮丸。足以當此重任。此類之樹。產於亞非利加州之亞破拿高山。其皮狀如華藥之杜仲。經化學博士文生氏之化驗。大有益於人體。提取其精。如桂哪之霜。以之入藥。有絕大效力。且貯以小瓶。極形輕巧。家用固已稱便。尤便旅行。隨帶數瓶於懷袖間。尙不嫌其累墜。遑論實諸行篋。蓋旅行每攜藥餌。必虞笨重。惟此丸獨擅靈便之勝。其利用於旅行者為何如。飯前吞服一丸。日服三丸用藥甚少。受益甚多。有病立去。無病衛生。其補益於旅行者又何如。有此利用補益之品。諸君何患乎旅行。諸君何樂而不事乎旅行。一言以斷之曰。樹皮丸者足與旅行諸君相依者也。吾國有志旅行者。其亟起而圖之○茲將樹皮丸主治各症摘列如下。先天不足。後天失(或)色慾過度。夢遺精滑。陽萎不舉。見色即流。腦筋薄弱。精神委頓。筋肉瘦削。皮膚枯槁。諸般虛損。各種勞傷。手足麻木。左右癱瘓。腰酸腿軟。筋骨酸痛。心神驚悸。胃呆便秘○附列主治女子各症。體虛血少。月信不調。赤帶白帶。流產難產。癨夜潮熱。瘀血不行。手足浮腫。坐臥不寧（價值。每瓶一元。每打十元。郵局函購。回件迅速。不論遠近。不取郵費○上海總發行所四馬路五洲大藥房（杭州總經理處在宗陽宮前白真坊巷內○各埠各大藥房均有出售

539

（遺失股單）

茲有邵順記名下漢昌置地造屋有限公司股單息摺第一百五十七號至一百六十四號每副五股共計二十股曾經遺失已向申漢經理處掛失作廢如有拾得概作無用並登申漢各報特此聲明 邵順浦具

Z3497

（鏹水出售）

本行現有江蘇藥水廠所製之硫鏹水及硝鏹水等出售貨物精良價亦克已欲購者請至本行面議可也廿佈

祥茂洋行告白

158

大清宣統二年庚戌七月十五日共二張

申報第二張後幅

西曆一千九百十年八月十九號禮拜五

屢屢試驗 痔瘡第一靈丹

辦會盧齡雲先生有道僕多年痔患時而痛癢像元購音啞欠未雖其河南絲業

時而濃血行動既多不便坐臥更覺不安閱報悉先生法製化痔仙丹功效甚可余僕曾服過各處名痔藥服時稍愈不服即發故心甚

後遇同鄉張君述及渠患痔近二十年嘗生四處發時流臥痛凡自藥無功顧服先生化痔仙丹而至今未發余於二月間寄洋二

元購化痔丹一瓶去書言一瓶不意時值春分其發尤劇肛門膿爛或淋濃血后過一星期中日夜如刀剮刺雖又慘刖未必過此甚至聲嘶

但求速死忽接到先生寄來妙藥立即外塗內服居然若有神力特痔管胸手脫落從此遂一獲全愈之親行方後此症必被今多

約一刻鐘即安然服之毓去盡後大便毫無痛苦非常爽適及拭淨特見復明一里同病購服者

間輕重不一然服之無不奇功立奏有口皆碑屈指計有十七八之多真是屢試屢驗代登各報為解

鄭州桑湯縣城內農桑學堂王壽嵩頓首（原函有郵局圖記為證謹付本爐案以供惠購者閱看）香爐騰雲氏發行所在盆湯弄過

會稽寧波路口五開間門面內

沙得利工程師廣告

本行開設上洋英大馬路口第二十號門牌天津紫竹林已有五六年矣專精測量繪圖將產作保以墊銀監造中西各種房屋廠房棧房學堂營房戲園碼頭橋梁及一切諸等工程倘蒙紳商惠臨事無巨細莫不竭誠相待所委工程力求完善佣費從廉而辦事比衆格外週到

請試化痰奇藥

廣東彭壽堂始創順氣化痰止咳四寶半夏露當面可試痰化為水○招請各省經理代售另有定章祈即函示為盼

濟潔純粹之露不但力大效速為古今所未有且性味和平非常甘美無異玉液瓊漿用治衰老遠年咳嗽日夜不止或哮喘氣急頭痰壅塞只須沖服少許立刻痰化為水從大小便滑瀉痰除則氣喘自平咳嗽自止中年傷風咳嗽胸膈扯痛或乾咳無痰行路氣急甚至咳傷肺膜破金吐血人事不省飲食不進險症服後諸患若失不過數日全愈○兒女麻咳傷風鼻塞或頭痛內結寒熱往來不早治愈易成痰瘵等患每欠成半與服其病即除更有色傷勞咳產後虛咳體肥痰咳肺痿久咳以及痰帶血絲痰迷癲狂痰飲滿中痰凝風癱一切五臟六腑所致諸咳嗽肺熱脾濕頑痰生諸痰輕者一小瓶全愈重者四大瓶包能永斷病根屢試屢驗萬無一失雖毒藥部步百藥罔效十分沉重之症苟一息尚存並請嘗試無不立效屢可生其功效之神實有百倍於半夏者尤妙在一經治愈永不再發以視普通前不久藥發藥判若天壤故凡病家常備一打可保一家老少永無痰咳勞瘵等患並使一家老少身強力健久蒙中外各國同聲稱美謝函證書堆積如山均有郵戳為憑諸如服無功效甘受重罰議還登報痛斥敝名譽自當敬領雅教惟假冒日多尤宜鑒別偽貨冒價藥不甘代人受過查近等偽藥名稱雖同性質各別就告白觀之似覺大致彷彿迨實地試驗功效大相懸殊此則試過者類皆知之無庸細述計內中至今早登申新各報特惟我獨秘共見共聞詎行既久百假蜂起甚至登報妄誇希圖朦混然各報具任難逃公論豈容巧詐譎騙移假作真本堂實事求是何屑與爭惟藥關性命特再廣告大瓶二元小瓶一元每半打六大瓶十元每料四元

上海拋球場南首七號河南路廣東彭壽堂啟

奏督憲設立永濟官醫局

局設安徽省廬江縣盛鎮協學中西醫學改良治法精益求精煉得中西妙藥專意普救世人送診施藥分文不取無論男女內外以及痰科眼科跌打損傷一切無名奇難怪症到局診視更好或迢遙千里病人不便跋涉現有輪船鐵路便捷可將病源開明遣一价來局取藥亦可改良醫法比衆不同惟恐病家不知特此佈告

新安許端華謹啟

古結一令婦科續嗣容易降生丹

京都天寶齋○婦科種子仙丹○服後受胎極速○如不信者有法可試案未生蛋之雞餵以此丹半月後蛋自生矣虛言欺人罪我惟天

婦人固無不育之理不育者即有病也然病多起於月經月經不調則非受孕之兆氣血不和必致經候失常諸志所以斷生也續嗣勢所必難也於七情致鬱情志或感及風寒致損營衛或體虛汗不止或所枯凡經水不調前後無常或腹痛臺積或崩血過多或傷面黃肌瘦及白帶淋漓胸腹脹悶五臟虛損子宮寒冷動情即洩受而可出等症此皆體虛血虧所致故種子之難所由來也此丹係葉真人所傳能調和婦人衝任之血平定肝鬱之氣去瘀生新開鬱理悶煖宮止帶聚精旺血固本調經有却病壯體之功凡婦人盼子者苟能連服一月中途不間斷無不應手而得素未生育之婦服後一舉成孕兩年經斷血枯常服且能育子既孕服此產必雙而眞婦科聖藥種子仙丹也每料一斤價洋八元半料四元四兩女婦服此恐產無父軟骨之子切忌切忌幸勿輕視●另有參茸海狗腎扶陽種子衍慶丸專治男子陽痿精衰服則立奏奇功雙料每兩洋二元單料每兩一元●真烏骨雞白鳳丸每洋五粒○這埠函購須托郵政局最妥信局屢次作弊上海二馬路中市西鼎新里石庫門內交易京都天寶齋啟

蘇州洞庭西山秦氏九修宗譜廣告

我家自同治癸酉八修宗譜後迄今垂四十載族衆人多支緊派遠茲議九修宗譜凡我同宗僑寓外埠者近居上海非溪光福東山三山等處望將同治癸酉後世系詳晰繪圖郵寄洞庭西山秦家堡秦氏宗祠或寄湖南省城東魚街秦氏家廟又寄上海後馬路信昌隆棧內裕通祥均可期以一年為止幸勿遲誤閱報諸君如有敝族親友務乞轉達是禱宣統二年二月吉日經理人西山子清少逸○長沙實齋與剛等同啟

譯件

美國前總統羅斯福氏游歷非歐兩洲演說辭（續）

（留美加省大學蔣夢麟稿）

其爲人也對於家屬社會盡責任矣餘者爲對於萬國之責任然予非抱不通之世界主義者有人焉言於衆曰吾乃世界的國民吾不願爲某國之國民若爾人者由余之經驗上而觀之非好國民也何者一家之良子弟吾常見其爲一國之好國民也故一國之好國民始爲世界之好國民賢者尊已亦尊人不願已之欺人亦不願人之欺已國界上之道德與個人之道德無異愛國者不願已國欺他國亦不願他國欺我國也　萬國公法與一國之法律不同一國之法律有主權以執行之在法律之下者不能違也萬國公法則不然無國能操公法之主權不過有問題出國與國互相商權而已我不以非義者加人亦不欲人之以非義加我講道德者勸人爲正直非勸人爲微弱也吾輩之思想固以高尚爲妙然亦當視能實行與否吾輩日望世界和平惟有時公道與和平勢不兩立則不得不言戰爭矣　對于一已不能盡自立之義務對於家屬不能盡保養之義務則若人也當自知已負最初之責任其爲人也能自立矣能保養其家屬矣或擁巨資或具卓識而不爲社會謀幸福者則爲無價值之國民吾等輕視之可也　曷爲好國民好國民對於社會首當給已之所需若饑則無求食之能力寒則無求衣之能力困而不猛振乏而不知力求非好國民也故無能力者非好國民　雖然能力而不以德性範圍之則其能力愈高而其行爲愈惡對於社會有非常之危險其卓識其毅力皆爲社會之危險品若爾人者惟知一已之利益而不顧他人之生命者也無論爲政治家演說家新聞記者若其人但以一已之利爲利者乃社會之蟊賊君子勿取　夢麟曰吾國適患二大病其一曰事事模仿他人而不審其故其二曰夜郎自大墨守舊習不採他人之所長由前之說是大謬也由後之說是謬之尤謬者也羅氏之言正中國之對症良劑故表而出之願國民之一嘗也羅氏對於國民普通德性之格言有三一曰勤業二曰競爭三曰多生强健之兒童對於法人而言以第三條爲最要法人習於奢侈男不壽娶而喜冶游女沉溺於淫樂而不願生育故人口日減美國近來人種自戕之風亦日趨於盛一則因女子不善育兒二則因生活程度日高難於供給以余所知者有加省卜技利某街之大寓住宅七十餘而小兒祗三人羅氏警戒法人抑所以警戒美人歟中國現時尚無此風吾恐數十年後亦將起矣是在留心社會者之先事研究焉中國現在對於傳種之大病不在兒童之減少而在兒童之瘦弱揆厥原因在不講體育或因早婚或因不知婚姻衛生與小兒衛生嗚呼人數雖多而纖纖弱質不耐風霜巴拿馬運河一通西力東漸愈速吾國民其將何以禦之耶曰是在講究體育而已勤業也競爭也非有强健之體力不足以當之吾爲國民忠告曰多讀西書多吸收西洋之思想察其所當行其所宜當前火起危在旦夕若猶自詡古代文明以三代堯舜爲夢想則覆種亡族無日矣可不愼歟其次在挪威京演說關於萬國和平事略曰和平之結果必使人與人國與國各以公道相遇包含萬力四海兄弟斯爲美也若以公道處和平則和平美策也不然爲怯者之護符惰者之安宅而已此和平之終不可得也唾面自甘者非人也國民受人侮而不知奮發自强者非人也故國失勇氣非國矣無資格立於世界者也　夢麟曰和平會者爲强國而設猶列强各國代表之會議所非爲弱國之護符愚者不察以和平會成立中國復可安枕高臥殊不知和平會一有完善之組織則列强圖弱國之策更易措手羣犬凝眸於一骨無敢先發非畏骨也恐相自嚙耳故中國之或存或亡在中國人之能自立與否而不在外人之愛和平與否若中國而能自强也雖外人日日講瓜分無碍也中國而不能自强也雖外人日日講和平無益也善哉羅氏之言曰國勇失氣非國也試問我國人之勇氣固如何謂之曰天下最怯之國也可夫所謂勇者非奮私鬬之謂也非殺人之謂也勇者能戰爲正道而戰非爲血氣而戰也且所謂戰者非僅指兵戰而言士與士戰工與工戰商與商戰農與農戰公益與私欲戰醫生與疫虫戰故戰當分兩面看甲進一步乙進兩步以尤優勝者此戰也如士戰工戰商戰農戰是也甲有害於人類乙起而誅之以善殺惡此亦戰也如公殺私欲醫生滅疫虫是也由是觀之戰固善也無戰則文明無進步矣和平云者非止戰也止非正道之戰而已羅氏之演說尚有二處一在英倫牛津大學一在德國柏林大學其言對於我國無甚要者故從畧以上諸說爲羅氏對於近時之政見有反對羅氏者謂羅氏之說正如幾何中之自理三角內容一百八十度人所知也殊不知自理者幾何之基礎無自理則無幾何矣羅氏之言無論其淺近與否於實事而論句句脚踏實地頗有可採行者其言於我國尤有密切之關係故擇其大要俾作借鑑之資且以示我國民近代偉人政見此夢麟之微衷也自麥堅尼被刺之後羅氏以副總統升任總統執政八年事事以實踐爲主義世稱美國人爲抱實踐主義之國民而羅氏爲其代表觀此言可知其人吾甚願吾國民之尙實踐也羅氏執政中最大之事業爲日俄和議問題數年血戰一旦中止雖日勝俄挫終必歸於和而羅氏之功不可滅也羅氏爲政方罷從事遊獵橫行非洲與古代之亞歷山大之征略亞歐蒙古成吉思汗之横掃東西同一雄也其在歐也歷意大利德意志法蘭西比利時荷蘭丹麥瑞典挪威英吉利九國駕之所至四方震動或謂羅氏出歐洲爲之一靜誠非虛語西歷六月十八日駕返紐約歡迎者百萬人絕代偉人一旦隱居林泉爲一千八百萬市民之一功成身退羅氏對於人類之責任盡矣

小說

玫瑰淚

言情小說　（三十九）

倫斐笑曰。吾奉倫敦警長之命令。來此捕君。安得無證據。第斯時非言此之時。今請君偕至警署。吾輩乃無暇。不能久待。笛克聞言。大怒。目赤。如火。幾欲立扼倫斐之吭。置諸死地。切齒言曰。汝有何權力。足以捕我。倫斐曰。吾固無權力捕汝。然吾有警長之逮捕狀。語次。出狀於懷。立呼門外之警

兵入。笛克見狀，知不能遁。色若死灰。頓足曰。吾無罪之人。何爲見捕。倫斐曰。汝勿煩言。有罪無罪。至警署辨之可矣。笛克無言。俯首隨警察行。至門。忽止。舉首謂倫斐曰。容吾以二十分鐘料量家事可乎。倫斐曰。君苟不思遁者。此奚不可。卽自率二警察。箕之入室。笛克恨甚。而無如之何。遂出。笛克既至警署。卽延律師約金生爲之辯護。赤利伯爾及華福亦延休慝律師與之辯質。倫斐爲證人。證寔笛克之罪案。其最要之證據。卽爲托而根死時。笛克適不在印度。據笛克自言。以一千八百九十五年六月二十一號。乘亞姆司輪船往美洲。以十月二十一號乘馬哥哥船自美洲返。抵紐約時。寓華盛頓大逆旅中。與彼閽者之言。乃大不符。此閽者本爲笛克司門。後乃爲赤利伯爾啗以重利。令其去笛克而就己。據閽者言。笛克以六月二十八號行。十月十二號返。而華盛頓逆旅主人。前此經倫斐之電詢。覆電乃謂寄宿者並無如是如是之一人。笛克始聞閽者之語。尙倔强不認。謂閽者挾嫌妄語。繼見逆旅主人之覆電。則亦垂首無言。然尙謂吾之此行。別有秘事。不能語之外人。故以誑語告人。與謀殺事絕無干涉。尙有第二之證據。則爲印度王后船及馬亞孜打船之客單。暨王冠逆旅及惠爾文逆旅之報告書。具言黑特生之蹤跡。尤有餐肆侍者之供狀。具言親見托而根與一不識姓名之客。據案對飲。並酒盃隨地而碎之狀態。且有托而根守門老媼之證詞。誓言托而根未死之前一日。僅與如是如是之一人。相偕外出。外此實無他人往來。醫學博士歐文倍根剖尸檢驗之後。亦有報告之書。證其實爲中毒。御者衞而立經倫敦警署傳證。亦有供詞存於警署中。具道黑特生以某日至以某日至火車站。以某日返倫敦。以某日去。歷歷不爽。笛克雖狡。抵不承。自言此謀害托而根者。爲黑特生。吾爲笛克羅利亞。於吾胡涉者。然此數般之證據。已如鐵山屹然。不可復動。笛克身被殺人之嫌疑。應歸至倫敦聽候裁判。倫斐及華福等遂偕警察二人。箕此笛克而往倫敦。

國外新聞

比京博覽會火災三誌 ○十三日倫敦電云。比京萬國博覽會之英國館因遭火災。現已籌議重建。十二日栢林電云。德皇曾致電比君弔慰博覽會火災。德政府亦命駐比德使就近慰問。法國洛華伊盎火車失事。德皇與法總統亦通電問訊

德國商船失事 ○十三日倫敦電云。據開浦殖民地東倫敦洛特航務公司代理人電稱。德國東斐洲航輪基堤扶號在馬岡角觸礁。業經委棄。大約全船盡歸損失。船中之人除三等船員一名溺水外。餘悉得救

美國政黨近舉 ○十三日倫敦電云。據紐約電稱。共和黨評議會已贊成推舉副總統歇門君爲州會臨時議長。該會擬於西九月二十七號在薩拉托茄舉行擬反對推舉羅斯佛君之議

智利總統暴卒 ○十三日倫敦電云。智利國總統芒脫君因患心疾暴卒

巨商增進英德邦交之計畫 ○十三日倫敦電云。據栢靈電稱。巨商卡賽爾君捐助英金二十萬磅。周濟寓德英國貧民及寓英德國貧民。藉以紀念英國前皇愛德華。並敬崇德皇。卡君深望以此增進英德邦交。其款則委託德皇英皇支配

日韓水災近紀 ○十三日東京電云。東京及其他十六縣近遭水災。溺斃者約近千人。受傷及不知下落者約六百人。屋宇爲水衝毀者約四十萬椽。東海道鐵路業已照常開車。聞韓國東北部之黃山（譯音）及海參威二處均發大水。黃山之屋爲水所沒者共有千餘所

土員倡議開會之謠傳 ○十二日柏靈電云。外間謠傳土爾其財政大臣曾在柏靈倡議開居留島問題萬國會議。其說實屬子虛

芒台里格洛將改王國 ○十二日柏靈電云。俄皇俄后已在莫斯科定造王冕。以供芒台里格洛國尼柯拉斯親王加冕稱王之用

俄國商務部新政 ○十二日栢靈電云。俄國商務部大臣現已設立外國貿易通信局（以上譯字林報）

包愈立止遺精聖藥

凡購遺精藥必須認明京都天寶齋○此丸有中流砥柱之力○挽回造化之功○確係天下第一靈丹

凡患遺精之症者。由體質素弱。相火妄動。或思慮太甚。酒色過度。以致心腎不交。無夢亦洩。見色卽流。久之面黃肌瘦。腰痠腿軟。四肢無力。虛損勞傷。由此起矣。若不早治。將來根深難以挽回。市上治藥雖多。對症者實少。本齋深悉病原。覓得異人秘方。名曰純陽必愈丸。專治遺精滑精。有夢無夢以及精冷精薄等症。服之奇功立見。當日可止。明日精爲一身之根本。精神充足。則身體偉力百病不生。若患遺洩則陰虛腎虧。諸疾作矣。此丸功能固精益髓滋陰補腎。輕者一二匣。重者一料。絕根永不再發。如能連服兩旬。大補氣血。諸病不侵。精腎足倍。殆後一舉成孕。湯餅之宴預設可待▲如外埠遺精膏功效更速▲每張洋七角丸每匣洋一元每料六盒洋五元遠處信購郵政妥速上海二馬路西鼎新里石庫門京都天寶齋謹啓

Z3397

利康洋行聲明安南紅崎煤分銷處

啓者本行經理安南紅崎礦煤有屑塊兩種鎮江一埠及鎮江四鄉附近之處歸慶昌煤鐵號零躉出售南京一埠及南京四鄉附近之處歸唐晉記零躉出售該兩號向不自相越界茲察得往往有販客向鎮江買就裝民船運行上遊或向南京買就裝民船遊行下運希圖將劣煤沿途攙和混充出售事關本行名譽特此聲明以杜假冒再有以上情事除本分銷處隨時訪察外本行另行著人暗查如有人知其實者望卽來行報信或卽拿獲者自當重謝此佈

Z3396

新聯紹興旅館廣告

本館開設爲便利行旅起見鄙人有見於斯刻在紹興府城西郭門內大路中沿街特造洋樓數十幢布置齊備房屋寬暢舖陳全新酒席潔淨飲食精美招待週到出入最便無論長寓短住均有賓至如歸之誼可爲唯一完全之大旅館也開幕以來蒙紳商學界諸君讚美鄙人格外殷勤精益求精以答諸君惠顧之雅意貴客光臨價格極廉特此通布旅客幸注意焉 本主人謹白

8453

江蘇揚州 吳正泰文明衛生香 辟瘟香

南洋勸業會兩江總督部堂張 本號創始百年名馳各省不惜工料處處各種名香茲特延請海上中西醫學家研究衛生辟瘟之法揀選中外各國上等料質化製兩種奇香燃之能適情懈悶降氣怡神燥濕驅邪價廉物美且可解辟山嵐瘴霧四時不正之穢品味文明裝潢特別誠衛生至寶也舟車旅宦藉貽遠道親朋山水文人用佐案頭實玩尙希各界諸君購以試之○總發行所揚州左衛街本莊老山頁香批發○分銷處仙鎮東大街老號內○上海南市城內瓜街毛義興○南京下關第一樓勸業會內勸工場評事街一美釣魚巷徐酉大○鎮江銀山門街裕源昌魚巷內恆順泰○蕪湖大馬路稻香村○漢口大甲街玉顏春○清江河北義興○淮城西門大街東瀛藥房○泰州坡子街華洋藥房○盱眙縣蔣與鎮吳彭記行○十二圩官街吳泳源行

獎給龍牌商部註冊不准冒效

Z3292

聲明股票遺失

啓者先君悟生公在時購存寧波和豐紗廠股票五番頁爲德記戶和字第三千三百九十三號起至三千三百九十七號止計洋五百元未及先君逝世有父妾黑牡丹者挾資而遁是項和豐股票亦被盜去榛當赴和豐廠諸董事處報明被失原因遂即掛失作廢換給新票收執並在存冊載明將來如有人持票冒領股息者准予收回塗銷並案准報縣存案恐未周知爲此再行登報聲明此布

寧波鄭頁榛啓

Z3083

聲明追欵

啓者本號前代李秋園爲墊付南市洽大藏貨號莊欵爲數甚鉅屢追無着已經多年然本號生意李秋園亦屬在股今不得已登報申明准限壹個月內務請速將代墊莊欵歸清若期內觀望不理先將李秋園名下生意拆股議單作廢以抵莊欵倘欠之莊欵勢必稟官追究莫謂言之不先特此登報聲明

上洋虹口同泰永號陳元順告白

Z4863

開平礦務有限公司分銷處遷移廣告

本公司分銷處前設在河南路三茅閣橋北堍現因煤灶推廣該處房屋太窄不敷辦事於西六月一號遷至仁記路一號洋房本公司寫字樓內倘各行號欲建煤灶買煤焦炭火磚火泥及修改煤灶者請移玉總公司二層樓上分銷處接洽可也

家用塊煤每噸 八羅計重二千二百四十磅 洋十元五角

一號碎煤每噸 八羅計重二千二百四十磅 洋八元一角

以上價目連送力在內

德律風一千一百念一號

甲532

請看 請看

上海廣生行有限公司新張廣告

廣招各埠代理給特別利權略言

啓者本行原始在香港德輔道中二百四十八號及各埠發行如廣東省城佛山江門石岐石龍陳門廣西梧州福建福州江南省城南洋暨米波吉隆庇能等埠二十餘間如代售本行貨物者有數千家之多及各洋貨店均有發售久爲官商士庶嘉許經已馳名中外各品俱是養生必需之物請嘗試之本行貨物俱做洋裝款式實爲中國人製做況質料乃中國土產之物近日各同胞均具熱誠愛國之心有振興土貨之志無論遠近故皆來購用故本行特再分支一店在上海南京路中市四百七十五號以便諸君就近採買如欲光顧請移玉是幸當茲廿世紀中盛言商戰時代故凡水盛權利無不逐漸振興惟欲組織一寔業會社動以千百萬計財力宏大者方易達其目的力薄者難免向隅之嘆故本號主人特倡一新法不須資本均能同沾利益無輕重之別此法云何即代賣本號之貨物也本號向來所製出之雙妹牌花露水潔齒牙粉內外科藥物功効無匹及男女粧飾用品皆裝潢奪目故凡到之處深蒙各界同胞悅意讚賞久已聲播遐邇如有各埠商店願代售本號之貨者若有殷實舖家担認無分大小一律歡迎或辦粧貨期定寬議訂如埠上有報館者本號出資刊刻告白以輔招徠之力街招印件全然供足陳舊貨物可以退換新貨務俾代賣者有利無弊倘貴客欲在一埠或一市鎮訂買每年能光顧達至若干之額者本行可給其全權代理之權決不在該埠另招別客代售以昭界限欲求佳景請到面商是荷

馳名雙妹牌花露水

本行之雙妹牌花露水經英國皇家化學師未士干郎氏在香港按察公堂考驗證明此花露水能留香十二天遠勝別家多矣如有不信者務請看已酉年十月初六日十三日香港華字日報之香港新聞便知龍虎也花露水之製創自歐西流消中國專用之者既衆則外溢之利益深處茲盛言商戰競保利權之秋豈可不思挽回之策然製之未詳其法則徒請效顰本主人於化學一道心得有素故將生平所學精益求精乃廣搜奇花大集異卉製成斯露使用之者如入蘭室如遊香國且雜以中國龍旗長以雙妹牌爲號 蒙同胞其歡迎乎請認斯牌庶免誤蹊混玉也

大號每樽銀四角
二號每樽銀二角半
三號每樽銀一角半
四號每樽銀一角

註冊商標 冒效必究

一凡傷寒傷暑傷風酒醉頭目疼痛皆宜用此香水沾透手巾鋪於面上如脘腹脹刺痛手足酸軟麻痺等宜用此香水塗數其患處功效如神○一凡癧疽痲瘋痱疥花柳瘡癬痔瘡斑疹皮膚等症初起時急用此香水塗患處便能消愈○一凡蛇蟲鼠蟻蚊虫口咬傷借成毒等弊宜用此香水沾其患處能見立消○一凡無論居家出門時常用此香水沐浴身體沾濕衫襟可能避天時瘋疫山嵐瘴氣以及暑氣濕熱穢濁等弊○一凡士農工商因公務忙碌以致力倦神疲宜用此香水擦于面上大有提神醒腦之功

雙妹牌各種菓子露

大樽價銀四角　小樽價銀二角半

檸檬　杏仁　玫瑰　香蕉　菲菓　甜橙　桑枝
啖士　忌廉　梳打　綠租士　棉檬士　瓜士　菩提子　沙士　波羅　士多卑厘

將此露一份開清水十份飲之則勝過市上所沽之檸檬等水此露有各菓子原質之味能解渴生津開胃消食此乃暑天居家出外遊玩地方利便誠不可少之品也本行之菓子露已馳名多年各埠紳商衆皆贊賞近日將招牌之上加多雙妹像爲記以免魚目混珠 諸君光顧請認雙妹招牌免至錯悞也 各菓子露如欲要有氣泡滾上者加本行之荷蘭水粉每杯約五分便成如機器打之荷蘭水無異并能開胃消食生津解渴 每樽一角半)

◉南京勸業會廣東陳列品所內 ◉南京勸業會場模範馬路第一舞臺對門 漢口河街五十四號門牌

◉總行在香港德輔道二百四十八號 上海南京路門牌四百七十五號

廣生行有限公司分行啓

乙3143

奏辦湖北籤捐票頭彩 大五萬元 副一萬元 七月念七日 八月十一日 開彩

本局奉湖廣總督部堂張奏明開辦第一百零四會票額設六萬張每張售洋六元現因銷路暢旺不敷分售准加設第廿三會副票六萬張每張售洋一元中彩號數之多派發出彩銀之高比各公司爲優大票准定期七月念七日開彩副票定期八月十一日均在漢口開彩紅票得彩憑本局對號單兌銀元本總局在漢口鎮江上海分局設在南市萬聚碼頭官成銀行樓上惟本分局均係蓋批向不零售外埠來往信力一概不付統請自給再紅票如無本分局騎縫圖章因無票根可查概不發兌特白 Z3381

博山公司招股分票改期廣告

茲啓者本公司第三會分票本照湖北六月念七日開彩茲因銷路不旺現定將本公司六月份之票改照湖北七月份籤捐正票開彩屆期決不再展以昭信實特此聲明此佈 Z3134

福建

馬江船政署

支應處委員

五品銜

福建候補知縣

賴永福大令

服自來血得補

腦質兼治遺精之寔效

謹將惠函登諸報端以告世之同病者

五洲大藥房總發所主人鑒鄙人前在船政文案兼發審差次患痔甚劇兼有遺精之症四肢乏力平日行動不便坐臥不安如是經年幾有支持不得之勢醫者皆稱爲先天不足或思慮過傷所致鄙人雖信其言無如百方調治服補不下數十劑毫不見效深知淫神過度若不早圖卸肩得以靜息一時於賤軀實有關碍去歲春間正欲稟請委代忽蒙○○松鶴帥調辦支應處第以奉諭諄諄不得不仰體○憲意竭力從公惟該處出入款目煩鉅而往來公牘又繁鄙人壽有專司凡事無巨細靡不悉心經理以致精神日益疲憊不特舊症未除而左鼻孔每日子午兩時常流濃水臭不可當人皆稱之爲鼻淵實由腦筋過傷之故其時約在客秋九月也得症以後夜不能眠飲食頓減雖曾服各國馳名補品時而稍愈時而復發心甚憂之幸於本年春間閱報始悉○○貴藥房存心濟世所售人造自來血服者口碑載道其功效無比遂即專差晉省赴南衙詹斗山紙坊由○○貴號分局購得兩小瓶服之果驗精神較健於前嗣後復由敝友程光明太尊處讓來半打服未完而諸症業從消除迄無復發噫此種妙品謂之全球第一靈驗丹誠不愧矣此種此德實皆出自○○貴藥房之所賜也謹具數行聊以誌謝並乞登報是禱專此順頌○○財安 ○○辦理船政支應處委員五品銜福建候補知縣賴永福頓首

自來血價目 大瓶二元 每打二十元 小瓶一元二角 每打十二元 託局函購原班回件諸公光顧請認明全球老牌每瓶附有認眞劵一張值洋一角方不致悞總發行所上海四馬路老巡捕房對門五洲大藥房抄登 Z3660

言茂源酒棧補助南洋勸業會廣告

本棧創始越東旋分海上名馳久遠品異尋常茲逢南洋開會勸業之初正本棧精益求精之候入會分設門務爭奇選貨務取精良應酬周到至于色之澄清香之濃郁味之腴永早已無美不備有口皆碑觀賽諸公盍請嘗試其二十年太號花雕售洋四角以公同好此啓 Z3170

巴黎製藥公司

靈藥治世

普天通行

輕瀉含氣貴林

醫治傷風咳嗽頭痛發熱一日即愈屢試屢驗

巴德醫生止爛止痛藥油

耑治刀傷火傷跌打損傷並一切皮外瘡疾痛不可忍者搽此油搽上立見奇效

柏蘇療痔藥膏

專治各種痔疾其用法極便而效力最速有於十四日之中醫愈最惡痔疾之能

經理處上海仁記路二號文達羅洋行

523

中國青年會附屬中學堂添招插班生廣告

本學堂定於七月廿五日開學凡欲就學者務須即日到學報名隨付證金五元准廿一日上午十時親自本學考試過期不收幸勿自誤該證金取則扣作學費不取如數發還如遠方來學欲需寄宿者須趕速預定因人數衆多餘額無幾也特此佈告

上海英租界四川路中國青年會中學堂謹啓

保裕 亨茂 洋行保險廣告

本行開設中國數拾餘年在上海江西路R字六號洋房專辦進出口貨兼經理塔勒司派的克火險有限公司專保華洋房屋廊店棧貨物家具器皿等項如遇意外不測各款異常迅速惟自今內地風氣開通紳士鉅商投保者接踵而至本行幾有應接不暇之勢因此由四川路八十三號亨茂洋行同爲經理並在各內地開設分行如 杭州 塘西 紹興 寧波 溫州 蘇州 無錫 常州 揚州 丹陽 鎮江 南京 蕪湖 及長江一帶內地各埠均有分行或分經理處自分設以來保價之廉賠款之速久爲中外紳商所欽仰即如今年鎮江杭州之不測本行賠款之速已荷各保家登報鳴謝章此更近而易證者也倘蒙紳商賜顧請各向分公司接洽可也

本行○麥干而○亨生○白蓮司特白

Z3452

敬贈 急救萬應時疫痧藥

上海四馬路老巡捕房對門五洲大藥房謹白

自六月初一日起 按日奉贈每人一瓶 如遇善士諸公或願存心濟世而欲自行施送者本藥房特減半價莫不樂於贊成以副惠意

每瓶洋五分 每百瓶洋二元二角

3509

創辦萬國黃十字會緣起簡章

竊以民爲邦本食乃民天已饑已溺古聖王所由本仁心以發爲仁政也僕由都赴申路經天津久慕美國著士丁義華君之懿行嘉言而無由晤面抱歉之至前日在東馬路青年會不期相遇暢叙寒暄情投意洽丁君接人以謙待人以誠其品望爲典型不待僕之贅述丁君奉該國總會之委任來我中華設萬國改良分會不但僕爲之贊成諒有心於世道者亦無不樂爲歡迎也僕亦有一素志久未如願以償即擬設一萬國黃十字會是也此會專爲救濟災荒起見惜有心而終無力目視饑溺無法可施況事體重大舉辦尤爲不易兼之鄙人學識謭陋更不堪貢獻社會然爲公義所逼乘丁君演說改良之際會爰發起斯會以應萬國黃十字會之先聲也改良會公啓有云初立之社會雖小尚期聞風起應因一會而引起萬會但一處之力量有限惟冀影響發達由一處而推及萬方六洲同志五種一心使天下萬國同登至善之域千三百兆生民共享昇平之福此萬國改良會之所以立亦萬國改良會之所以名也僕伏思我中國百度維新之際又爲知我黃十字會即無此一日也是以不揣鄙陋竟敢披肝瀝膽冒事喋喋惟知我諸君發起熱心竭力至成凡所以造福於社會者謂其無人不有社會之一份子也區區之情倘蒙垂諒本會幸甚同胞幸甚惟款鉅事繁非三五人所能爲力是望有志濟熱心諸大君子泯畛域之見無物我之分務聯合各國大發天下一心上下一致或助資財或發偉力再請上海英界江西路恆業里恆祥同代爲經理所有款項概發銀行生息積少成多先立基礎更望海內外熱心同志諸大君子大善長垂僕雖佈空中樓閣仍念僕一片熱血苦心是僕之至願至禱者也僕先代萬國無數男婦老幼災黎苦民並祝我黃十字會之發達千叩萬拜奈僕雖有非常之心而實不量無非常之力謹將腹內積存之釧縷餘資英蚨百元先行相入略作提倡僕不過抛磚引玉爲琴訪友而已尤望知音者早爲設法維持提倡集衆志以成城非但僕之幸實吺吺待哺無數同胞之幸僕雖勉進鋪地一毛區區之誠諒諸大君子亦不哂其不才耳倘有惠款即請徑交該號代收掣取收條以昭信實茲訂簡章數則呈閱尚望中外熱心世道諸君指正是盼爲禱

第一章 主義

第一節 本會之設專爲救濟災黎起見餘事概不攔入故定名爲萬國黃十字會

第二節 本會開辦後擬前往各省及各國分立支會遇有災區隨地撥款以免周轉不靈之弊

第三節 本會組織創辦以謀進步廣充俟辦有成效當稟請督撫專咨立案

第四節 本會成立即爲總會然後派會員前往各省各國分設支會以資聯合

第二章 會員

第五節 凡熱心濟世諸君無論何國人士亦不論職業及婦女均可入會

第六節 恭請中外名譽紳商及婦女爲本會名譽贊成員

第七節 會員對於本會章程均有切實遵行之責不得視爲具文放棄責任

第八節 凡遇有會員違背規約議事妨害職務者仍須公議出會及他項懲罰

第九節 會員之義務 一會員對於本會皆當有設法維持擴充之義務 二會員有捐納及勸募本會經費之義務 三會員均當有調查以工代賑之義務

第十節 會員之權利 一會員有選舉及被舉會內一切職務之權 二會員執掌職務酌奉薪俸以一其心

第三章 經費

第十一節 凡會員入會須先納洋十元作開辦費

第十二節 會員須常年捐每年四元作爲基本經常費若熱心官紳捐助書籍圖畫動產及不動產一聽其便

第十三節 恭請名譽贊成員每年納基本經常費念五元

第十四節 本會開辦後無論何處分立支會報銷之款皆歸各支會會友自成擔任

第四章 職務

第十五節 一會內宜立總理一員副總理一員主理會內一切事務其員由會員及名譽員中選舉 二宜立總幹事一員正副總理之下提調會內一切事務 三宜設記員幾員管理一切文件 四宜設會計員司庫員管理一切出納款目 五遇臨時分設各部均宜設部長一員以董其事 六宜延請議員幾位凡舉行一切事務必開談判如多數議員贊成者始得舉行

第十六節 資格 一正副總理須辦理公益素著成效公正廉明爲社會所推重者方可勝任 二總幹事以勇於辦事才力優長品行端正者方勝其任 三書記會計司庫糾查各員均以社會素重內外無間言者爲合格

第十七節 任期 總理及以下各職均以三年滿任再行選舉屆時如再被舉蟬聯一任亦可

第五章 獎譽

第十八節 凡會員對於本會濟心耐勞捐募不遺餘力者編入分數表內按分數贈以徽章以資獎勵

第十九節 凡海內外仁人善士扶植本會捐助款項者當即登報以揚仁風如蒙捐助鉅款者本會同人當請求國家獎勵列入贊助並將台銜刊入石碑立於會內永作紀念

第二十節 凡開辦創辦人員之銜名應立石碑於會內永作紀念

本會事屬草創所訂規章諸未完善尚希各埠有道隨時指示俾得逐漸改訂以冀迭臻完善

發起人張習旭拜訂謹啓

3692

爲劉太守辯誣書

劉太守名宗標以名翰林出爲浙江補府歷署衢嚴紹各府缺頌聲載道民不能忘迭辦匪差亦無貽誤良由太守居心仁厚辦事精詳律已尤嚴待人甚恕年齒雖高精神矍鑠終日披閱公牘毫無倦容其在衢時太平無事勤求民隱整飭官方而尤殷殷於造士每逢朔望自備夫馬親自下鄉宣講聖諭勸課農桑野老村童均得見面如家人父子其在嚴時地方多故剿撫尤速其時闔郡成災籌款振饑並築堰修城事必躬親心力交瘁如遇和余兩縣械鬬之案恩威并用及剿辦冷塢山土匪之事搗穴擒渠尤其勳勞卓著者也至其在紹爲日無多禁烟甚嚴辦賑尤速其時學堂初建警局粗成尤加意扶持共維新政該郡詞訟繁多聽斷不易太守明斷如流百姓來觀每遇定案歡聲如雷紛紛公送牌傘太守屢禁不能止自回省後曾當書局提調兼農工商礦局提調上年始台州一缺尚未到任先署寧波承鄧公湖墅期滿上游爲地擇人遂以兩人對調太守接辦湖墅後認眞稽查收數有盈已蒙留辦緣今夏杭屬米貴年荒錢莊倒閉牽動大局又値庫款支絀新加比較商民愈形惶恐環集局門懇求代稟上憲暫緩加比太守體恤商艱據情上告爲民請命事無不合嗣奉憲示未蒙允准不敢再瀆遂自揆才力恐誤要差不敢戀棧稟求藩憲另派員接辦太守心跡可以質諸天日矣不料近日杭城報館查探不實妄肆譏評更有誣爲老而務得輿論不齒者夫湖墅一席夙號優差他人有求而未得者一旦決然辭去尚得謂之務得乎某等夙隸帡幪見聞較確閱報不勝詫異爰代辯誣并將太守平日善政略舉大端以供衆覽俾釋羣疑

衢州 吳紹基 江紹齡 金鳳藻 嚴州 嚴正鵠 汪光沛 嚴祖詒 紹興 魏龍章 謝作舟 陳[illegible] 宜亮等公啓

Z3712

郴州大旱

郴居湘之南服地當五嶺之脊山多田少故嘗患旱惟每歲所產縱當豐稔亦只敷數月之用餘則全賴下游一帶接濟去歲甚旱收成不過十之四五衡湘之米又復斷絕以致今歲饑甚斗米價竟漲至一千二百文之數此實我郴未有之奇也今歲入春以來雨水仍復稀少泉源既未漲發塘池亦未足滿故自耕及時挹注萬端始得竣事入夏後雨澤益稀自五月初四日曾通一雨今將兩月不惟雲霓之望未得一滴即工人所謂過山洒塵等雨亦一並絕跡雖經州尊馮公四處禱祈而彼蒼意在爲難迄無一應日惟烈風愈加烈燥而已乃未幾而泉源之灌輸告竭塘池之分潤亦窮矣田野之間田乾皆坼所有一切禾苗無論高低至此無不坐視其槁矣嗟乎斯厄也一州六鄉廣約數百里無一畝得以逃脫而獨能全者天實爲之耶抑人有以召之也非然者何吾郴頻遭此厄今且加厲也現在早稻已槁粒無收即中熟亦不過一成之譜晚稻雖未盡槁然亦必三四日得雨方可望一二收成否則亦無一粒矣郴自去歲被旱饑荒難之狀已不可言至今春告貸多方始得耕作及米貴如珠力日竭一夜雖晴日如火或車或戽亦不敢稍息蓋欲涓出一塵一家數口或不至爲餓莩又豈知青黃不接之時忽遭此大劫獨一春之辛苦徒費且亦目前之炊漸已窮故詣田瞻而捶者有之鬻兒女以爲食者亦有之逃入異鄉以就食者亦有之甚有不能舉火竟以自縊者種種困苦不堪言狀然此不過一時起點之一現象耳而來日方長哀鴻嗷嗷惟不知將何爲命矣按闔州十紳業已呈請州憲赶據此情申報各大憲發賑救此巨災想大君子饗以民瘼爲念如何籌賑之處自不能膜視我郴也

郴州 闔州紳民謹告

Z3796

永遠保險公司廣告

英商治佑甯火險公司資本金規元四千五百萬兩前由公信洋行經理已三十餘年諮欵迅速久蒙紳商嘉許現歸小行經理倘承惠顧請移玉五馬路本帳房接洽可也

總經理英商華田合譯啓 乙3447

鎮海崇邱 邵氏修譜廣告

我族自宋康節公傳至四世太源公始遷慈谿遞至十一世樸菴公又由慈谿遷鎮卜居崇邱下部村譜帙繁衍於咸同間續修後迄今已歷五十餘載之譜再修以宣統二年六月起臘月底止除掌譜者在就地接錄入草譜外凡分遷異地採訪不及者希即將本支自行開明詳細親赴下部修譜處報明以便匯入家乘其或不能自行報告者亦須述來修譜處商酌辦法幸勿觀望爲盼

宗長維邁司事永論謹啓 乙3426

（祖傳秘製）

本館祖傳始創自製萬應如意油扶正卻邪性和功峻內科外科俱治或柔或隨宜無病能分症諸經有病則各呈其效馳名既久經驗良多眞爲濟世之感航護身之實也氣味淸香別家不同請嘗試之每瓶一元五角

○一角五分（三分）自製薄荷油萬應油價同上薄荷錠（每錠三角）鋪在上海英老巡捕房對門分設杭州淸河坊蘇州閶門中市 乙338

（寄售書籍）

湖州楊香石先生寫字以及各式花卉書籍繁不及載倘蒙賜顧認明上海二馬路口九華堂 乙3390

彈子檯平沽

今有彈子檯一張出售如合意者請至虹口崇明路第四十七號西面議可也 乙3666

磨障去翳

多則十天奏效

本館黃科專除眼內外一切翳障均可神效日復光明無論紅白翳障此藥則十三天見效患目疾者其美界鐵馬路之桃源坊西三馬路弄另售每盒五角 乙3477

（止血止痛）

玉樹神油

本窩玉樹神油專治湯泡火傷刀傷跌打及時行痧症霍亂抽筋絞腸腹痛筋骨酸疼手足麻木風濕腳氣無名腫毒一切雜症將油搽擦立刻全愈大瓶一元小瓶五角另售各種藥酒價廉物美諸君光顧請認上海二馬路畫錦里口廣東仙壽窩啓 乙3338

告白

經理山西寶順公司白煤色光甚好火力充足其貨現已到申囤在華貨棧諸君欲購者請至黃浦灘廿八號本帳房內王君達舫接洽可也

H. REUTER 魯德啓 乙3421

大星相 又臥龍

先生楚材也精通數學相命不報八字看書度指知年月日時父母兄弟妻財子祿壽天窮通靈驗如神相命起碼五角萬英大馬路紅廟隔壁第一行台內丁蘇補用時樊少墨謹啓 乙3711

麝香痧氣丸

歷年馳名靈效麝香痧氣丸八寶紅靈丹臥龍丹白痧散如意丹俱大瓶一角中瓶五分小瓶每元一百廿瓶如購藥一元送金字紅靈丹一瓶舖在上海五馬路寶善街同文堂 乙3222

用兩足以行路則更速用兩手以做工則更妙故學者用兩部字典則更易學習更易成功（布列地）所著之兩部華英字典係字典中最精之一種因不用部首之法惟用獨部首之新法發行所上海北京路十八號美華書館價二圓 乙3499

告白

澳門麗華廣靛加石藍洋行布上海各埠久已馳名今自運來上海批發如蒙光顧移玉到四川路德和里接洽可也 乙3685

痔瘡無憂

僕患痔瘡之症已有四年逢大便痛如刀割只因山陬苦乏良醫久之妙藥以致累不今春因事扶病來申承友指示河南路彭壽堂各藥靈效異常遂購珍珠熊膽化痔丸及外治搶妙藥各二盒依法消除其用之久早起視其痔如此全除如釋重負神速者盡往之始感交加同病者此信言誠 霍山袁秉璋謹識 乙3479

信亨洋行

廣告

本行今有英國佳製匯司克酒西名 WATSONS NO. 10 最爲上等衞生之品極宜輪車備帶且無論中西人士飲之能舒寒避障氣所以外洋各埠早已膾炙人口稱爲非常之美品茲本行主人爲推廣起見誠恐中國達官紳商未及遇知或有未曾嘗試者不知本行此匯司克酒之佳妙倘荷賜顧其價格外克己尤更廉以副雅意並可有裨於衞生知言之不謬也 甲49

最靈捷

織襪汗衫機器

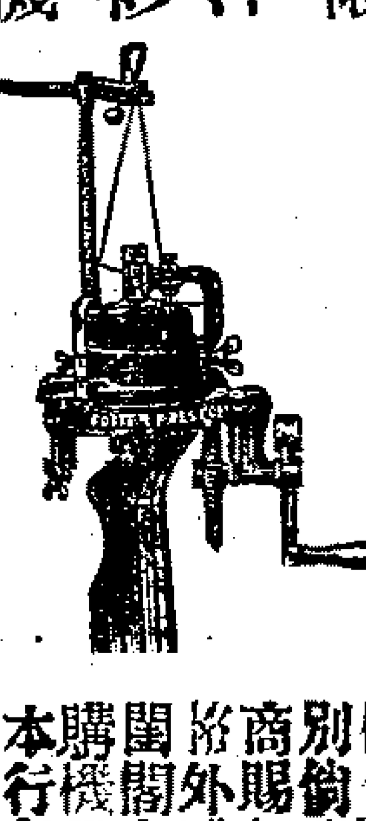

啓者本行所售之織襪機器製造物料堅固精良靈捷異常精緻快速並能翻新花樣與乃英國名廠與尋常出貨他家發售之機行天壤別倘蒙紳商賜顧價目格外減讓若閨閣名秀欲購機學習者本行有女教師指授登門來行皆可從命敬請諸君蒞臨一觀始信物美價廉也商學上海福州路念號英商茂成洋行謹啓 乙3335

油布出售

本行獨家經理英國名廠所製上等黑油布蓬布雨布等類存貨甚多價廉物美賜顧者請來購買可也

美最時洋行啓

英商已勒火險公司

本行經理北英商火險公司資本銀四千餘萬兩在申開設最先迄今已數十餘年專保房產貨物棧廠一切火險遇有不測無不立即照章保價格外公道如蒙紳商賜顧請至五馬路口第二號門牌本公司帳房面議自當悉心照辦以副惠顧之意此佈 甲510

老太古公司

倫敦嵌格西火險公司 柯里仁火險公司

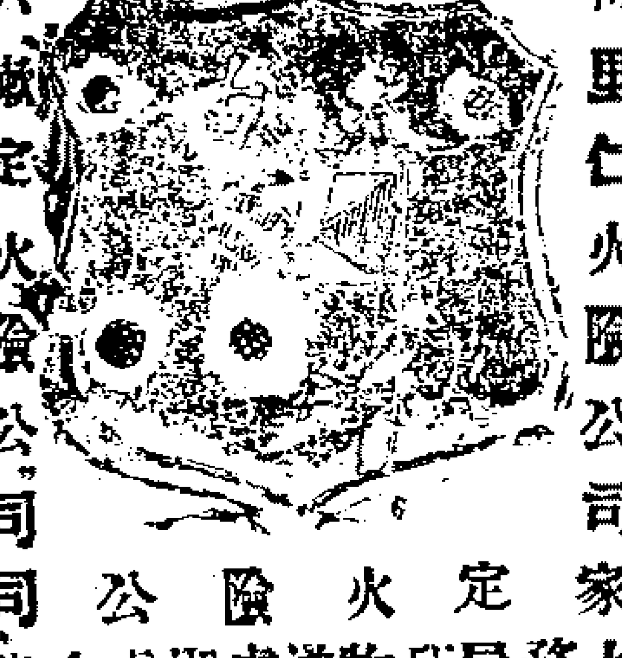

八嗽定火險公司 雙司旁洽其火險公司

家定火險公司

啓者本行經理以上五保險公司事務現可代客保廠屋房及各屋內所有衣服首飾財貨物等保費格外公道本行更設經理處在寧波鎮江蕪湖九江漢口宜昌蘇州杭州沙市烟台天津牛莊等處貴客欲保請者臨面議可也特此佈聞 丁

由粵新到怪眼山人謹啓

風鑑妍媸何余得異人秘傳見人眼前富貴之色男相斷四季氣色等前後得失妻財子祿女相斷夫子財試桑枯造化 相 談前事相符決斷事有言無欺常相年起碼四角寓三馬路畫錦里口益豐和棧內 乙3860

對此圖景方是眞品

○此眞正老牌靈寶丹專治痧症瘟疫痧疾諸般痧症及一切無名腫毒有起死回生之功久已名中外總發行歸上海英大馬路寶康里南公館一家經理特將此圖登明以達諸君觀如與此圖有異者定是僞品零售大洋一角五分蒙批格外克己日本富山藤井氏告白 乙3576 4283

敬啓者本行經理頭等麥頂羅司廠所造意大利維摩酒國此酒名振全球公將各皇相以及士紳宴客無不樂飲實爲世間養身衞生之貴品現在世道日卑人心不古僞牌雜出一時眞假難別恐魚目混珠諸位紳商承辦頂高老牌維摩酒者請認明麥頂羅司廠所造是荷此佈上海總經理嘉泰洋行 江西路念五號 22

吉眞牌火油燈

此燈係天下最佳最大之燈用燈一盞可照極大之廳堂可容千人或極大貨棧且無勢氣並可照二十餘畝空廠之地請看本行門前夜間所點之

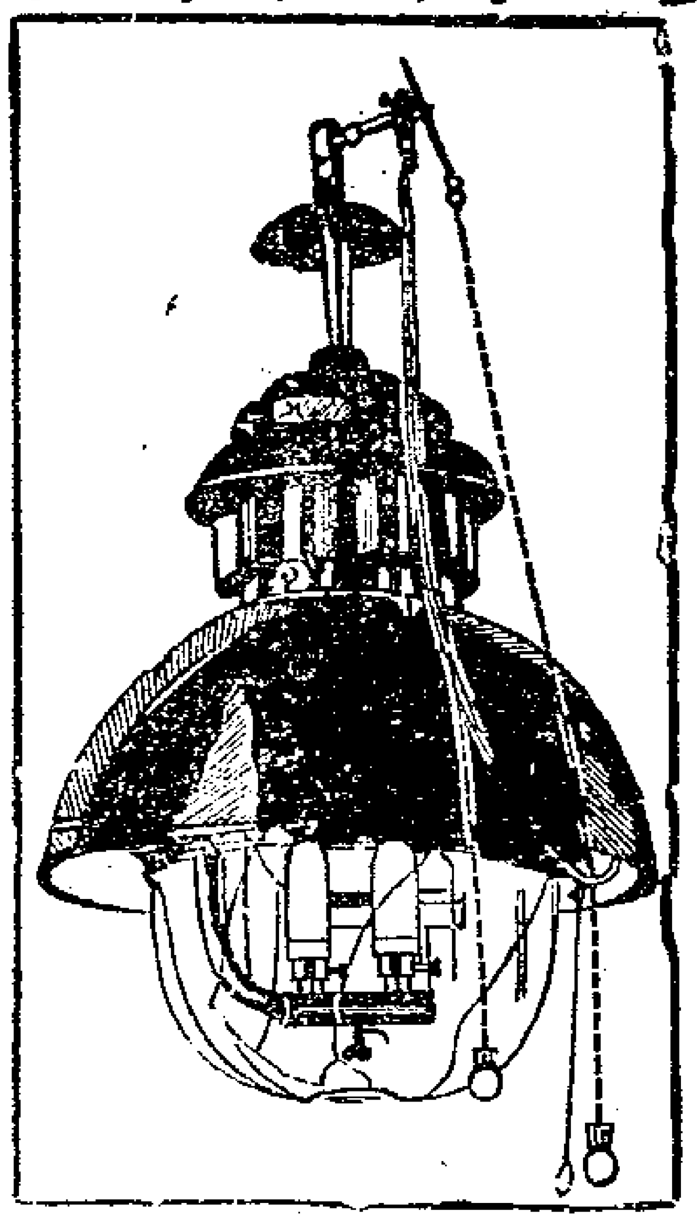

燈其光遠勝電燈況此燈用油甚省一箱火油可用十二天每天燃點十小時之久諸君賜顧請至本行購辦可也

甲481

五馬路口四號天祥洋行廣告

奏辦 廣東士敏土廠 水門汀

士敏土即泰西所稱水門汀廣東創設是廠就廣東天然產有之石料堤質延請德國上等工匠司辦理製造成絕美之士敏土以之造堤岸海水塘火車路礮臺房舍地脚馬路陰溝等要工其堅力韌力遠駕各國各廠之上實爲水門汀中之最優品刻已出土各商口岸均設有行店代理批銷購用者須認明麟鳳商標以別眞僞價目較各國各廠格外克己如蒙惠顧躉批零售均可祈至代理處接洽可也 乙205

上海總代理處 棋盤街安和祥 拋球場有蓬號 同啓

金陵 中西旅館 公記 廣告

本館高大洋房走馬涼臺上客官廳西式房間浴室妝臺電話電鈴靡不週備房屋寬暢空氣流通有益于衛生合宜乎士女創辦數載大蒙官紳商學各界許爲長江第一特色本館愧承斯譽力究內容如盥具被褥一塵不染供應週至品饌豐潔房價連飯金收取從廉非敢自衒聊副各界諸君謬許之雅意倘蒙惠臨不勝歡迎之至 乙3145

永年人壽保險公司廣告

總公司在上海廣東路十號房屋東方各埠均有經理之分公司發出各式壽險及付款之保單章程極爲通融此項保險甚爲結實而且保無損失第十二年公司銀款總數現在保壽之總數共銀二千八百三十九萬一千九百十四兩現有產業總數共銀六百三十一萬一千四百三十七兩現有銀款總數共銀六百六十萬二千六百零九兩一年進款總數共銀二百六十七萬四千九百十八兩 甲40

董事兼總理華田先生
書記郁賜先生
會計倪安先生 同啓

商標 夏士蓮雪花

夏士蓮雪花乃絕妙妝品能保護皮膚自然之嬌艷此品清涼如高山之雪芬馥若幽谷之蘭爲各國佳人所珍貴每日妝施能使可愛嬌嫩肌膚免爲風光催老薙鬚修容後搽之甚覺舒爽痛癢立除雪花香艷洵是粧臺至寶此雪花裝璜雅緻盛以玲瓏玻瓈飾以賽銀之蓋由各埠大藥房發售 英京上海寶威大藥房監製 諸君欲閱本行良藥仿書請函致上海四川路四十四號寶威大藥行念號總經理處索取可也郵資不取 甲478

家用要品百格飛沙濾缸廣告

啓者本藥房經理百格飛秘製各式沙濾缸發售各界膾炙已久有口皆碑貨美價廉毋庸贅述誠所謂家有此缸醫生可免所費無多如保壽險 寶鑑家欲知詳細請向本藥房取閱或函索圖說全冊迴環展玩便悉其中佳妙不啻巧奪天工如操却病延齡之券該圖說並不取資特此佈達 甲494

上海英大馬路三十七號科發藥房特白

高德洋行

美國優等光學家費德雷醫學博士

光學專家 善製眼鏡

凡患目光不正或酸痛頭暈等症者急宜早治而配合格之化學衛生眼鏡以免變易至極點再者本行磨片之考究驗光之詳細裝配之特色莫不甲於東方非平常首諸家所能及爲各種新式眼鏡架子鼻量曬脚托力克彎形式透光鏡片無美不備如蒙驗光不取分文行設大馬路拋球場三十六號便是 乙496

自製金銀離鼻眼鏡 全昌

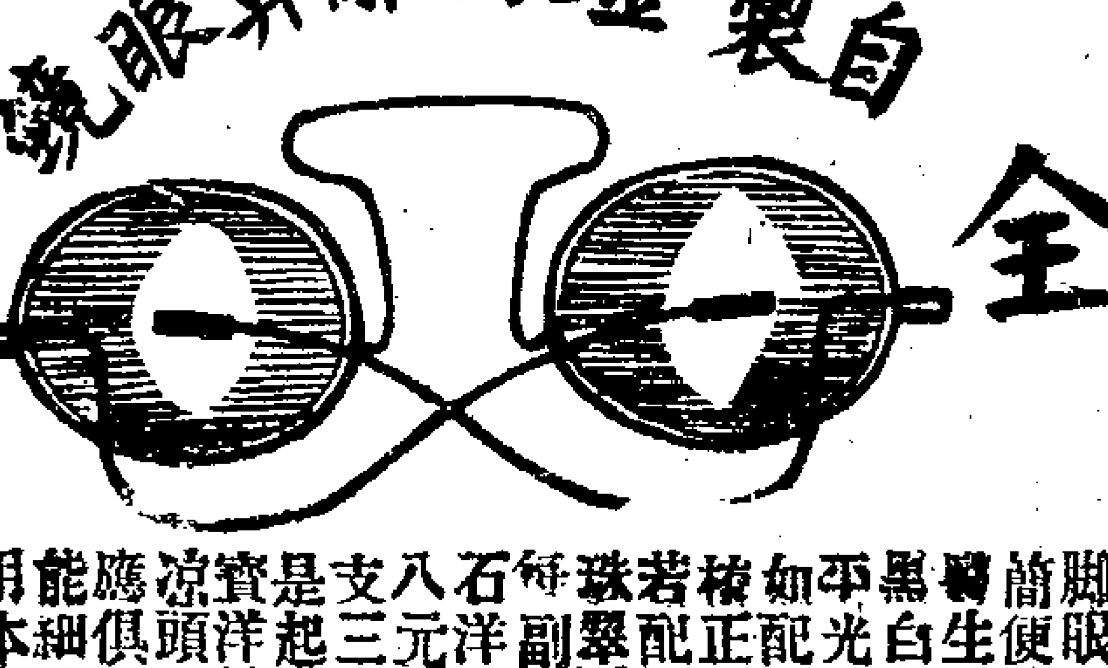

專售金鋼鑽珍珠寶石自製精巧光滑工細各種金銀眼鏡又新發明離鼻眼鏡可免壓鼻生痕鈎耳生厭種種舒服折脚眼光鏡異樣伶巧簡便並經考明光學醫生考驗格致晶片黑白藍片近光老光平光均能保護其光如配晶片有光綠表格正其價格外克已若配眼光分文不取珠翠彈簧眞金耳圈每副翡翠紅藍寶石洋鑲眞金鑲每只八元半眞金挖耳每支三元以上之價均是起碼各式寶石珠寶洋鑲金銀首飾風涼頭寸插針等類一應俱全花色繁多不能細截眼鏡首飾均用本金足赤煉就鑑有毀爛原金仍可收回兌換如來樣定遺樓式無有不能劃一西跑馬廳電話一七

不二老少無欺上海二馬路零四分設蘇州閶門外馬路 乙3319

彙成莊股東啓事

啓者寧波江東彙成莊去年九月清理以來至今年六月底止存戶均皆歸付清已茲因執事王理齋病患瘋癲倘有存摺未銷者一律作廢特此聲明惟希均鑒 乙237

一掃光疥瘡藥

專治膿窠毒瘡之濕頭疥瘡小孩黃水瘡一搽止痊除根永無再發大盒五角小盒角半上海寶錦里廣東杏濟堂啓 乙3394